（八月廿八日特准掛號立案之新聞紙）
（明治三十八年一月十三日第三種郵便物認可）

時報

EASTERN TIMES.

今天三大張售大洋貳分

時報 二千二百九十七號
宣統二年十月初四日
西曆一千九百十年十一月五號

去年今日
濤貝勒請文武平等

紹興府中學堂鳴謝

敝校學生赴寧參觀勸業會沿途及會場中荷蒙徐誼臣俞少欽陳訥安趙慕梁諸君招待優渥指導周詳敝校同人感銘無涘特此伸謝

賞格五千元

金紳琴孫被匪鎗斃經上海縣正堂田縣賞洋一千元茲又據商界公同來廨聲稱願另加懸賞格洋四千元共計洋五千元 拿獲眞兇解官者賞洋五千元 通風報信因而拿獲者 報信之人賞洋二千五百元 去拿獲之人賞洋二千五百元 派洋以待決不食言 或到本廨或到北區徵收公所會審公堂廣告

甯紹商輪公司特別廣告

第四號本棧南大街馬路 啓者前因北市各種車輛過十六浦棧在敝公司棧房後面馬路行走無論向南向北屢被拘罰是以疊經函商自治公所承荷允准加繳車捐自十月初一日起所有馬車人力車貨車一律通行不再攔阻嗣後貨客之利便皆由該公所維持航業特別通融之所致也曷勝幸甚恐未週知特此通告

爲此無論棧前棧後 南至

長安輪船准初三晚開往長江 帳房張啓

瑛夢禪祥致竹軒夫人手札

瑛夢禪名寶書體極似劉石庵此冊乃致其親家母竹軒夫人者計函十九通書中敘事極有意味不但字迹擬響花也 每冊定洋四角

高鳳翰右手書手札

計十三通 字體奇逸可喜 定價洋一角半

發行所 蘇州鄂亭橋有正書局 南京勸業場內有正書局 漢口黃陂街有正書局 鎮江柴炭巷有正書局 天津東門外南馬路有正書局

總發行所 上海望平街有正書局 北京廠西門有正書局

北洋灤州官礦有限公司特別股東會日期廣告

敬啓者查本公司原定招股章程第四條內載特別事件隨時開股東會議稟請北洋大臣核示辦理等因茲有重要事件關係股東利益亟須提議謹訂於十月初四五六日開特別會務請股東諸公前二日攜帶股票赴天津紫竹林租界五號路本公司憑取入場券屆期下午一鐘持券惠臨河北李公祠內公同會議此佈

嘉興公立總派報處廣告

本總派處現與上海時報館訂立合同所有禾地時報歸本處總派倘蒙定閱或欲批發請至嘉興北門口本總派處面訂可也 公立總派處具

訂正中外度量衡幣比較表

是書係杜亞泉鍾秉良兩君所重編遵照部頒新制與東西各國之度量衡互相比較並分列各表以便應用至銀幣銀兩標金兌赤等之比較全以貨幣中之純分爲準其餘各國金銀比較類列表及各種物質之比重規銀換算之時價悉皆考核確當共表一百餘種以一檢即得不特爲學問家所必備亦政治家實業家所當注意也布面洋裝定價一元 偉閎者可 上海商務印書館謹啓

失而復得

敝處有崇明紗廠股票息摺自一千八百七十三號至一千八百七十七號又一千八百七十八號至二千六百六十號又二千七百三十一號至二千七百三十三號又二千七百三十四號至二千七百三十五號又二千八百二十七號又二千八百二十八號至二千八百三十七號止前因移家皮箱深密一時尋覓不得誤以爲失曾登本年三月份時報掛失欲待股東開會時另換票摺頓復在箱籠中尋得當即知照該廠駐申帳房以後取息分紅仍作爲憑不再另換票摺至於從前所登廣告應即作廢用特聲明 吳敬吉堂白

最近女界現形記 第六集至十一集新版 第一集至五集九版

今書于近日新舊貴賤女界眞相之隱史秘密自由之行爲偵探得實描摹盡致閱者當無不叫絕第六集至十一集共六冊二元五角第一集至五集二元五角合購全集減價三元

新痴婆子傳 一冊 洋捌角

附售 新裱袍二冊一元 江浙泥姑小傳二冊一元二角

女界有新舊兩派迷信亦分新舊因一念之迷信各演出失身敗家種種不可思議之怪劇本編所載均係汙口實事實情姓名從隱閱者可想而知社會得此可警捧喝

新金瓶梅 四厚冊 洋二元

此書描寫兒女處濃豔如石頭記英雄處爽快如水滸離奇變幻又如史記之不可方物趣味濃厚久無第二

分售處各省大書坊 上海棋盤街鴻文書局啓

錢牧齋全集出書

是書以卷帙繁重校訂需時今始送齊已購券者即向原購處取書館券定價洋八元連史本加洋一元五角需用布套者照常本加洋一元連史本加洋一元五角裝訂從廉書存無多購者從速 約截止 定價洋十六元 連史大本

總發行所上海望平街時中書局啟

本館告白刊例

第一日每一行四角第二日至第七日每一行二角第八日以後每行一角封面及中縫加倍 行起碼以五十字起碼 第一日每字六厘第二日至第七日每字四厘第八日後每字三厘不足十字者作十字算

各埠購閱本報者鑒

定報例

中國境內 全年八元 半年四元
日本境內 全年七元 半年三元五角
西洋各國 全年十四元 半年七元
報費先惠郵票不收

寄報例

無論何處一經惠款購定書明住址立即郵寄遲以後按日發報毫無參差如輪船火車可以直達之處尤爲迅捷蓋因郵局遞寄單份之報視同信件一律到即分段專人送遞並無積壓遷延之弊至閱者或有遷移之處只須預日函告即按其住址改寄無誤

安徽駐滬義賑公所叩募急振

五府宿蒙泗十五州縣奇災戶約計四十萬有奇其口數以每戶大口二小口六折中約計約在一百五十萬左右等語現在冬令已屆朔雪載塗偏野哀鴻無衣無食不饑死亦必凍死同人等言念及此實屬憂心睢豪皖撫帥兩次入告朝廷軫念災黎發帑六萬暨分電各疆帥一律協助並已匯解皖省勸請劉蘭階善士前往災區查放惟災區甚廣爲數太多勢難布配再乞仁人善士大發慈悲仁漿接濟急振俾此遺黎得活螻命則全皖幸甚大局幸甚特此慨捐鉅款同人等亦勉力籌墊共約得五萬

敬啓者士衍頃接皖撫帥電略言據北局電復各災戶口懷壽台潁亳阜霍泗鳳冬春兩振尤須預籌現查律查核此時須辦急振

中外報館 時事報館 朱錕 朱晴 皖路公司內分所一設英大馬路萬昌典當一設法租界永安街長源泰報關行代收捐款處 天鐸報館 民立報館 神州報館 申報館 時報館 新聞報館

世杰 維藩 汪龍標 夏毓璜 何汝霖 夏聖宸 姚提勳 余之芹 聶宗羲 胡琪 龔心銘 洪廷杰 郭鴻詒 孫多壚 裴景福 孫多燊 楊士琦 何燮煥 寶文光 李昭煒 何聲灝 汪彭年 汪瑞闓 俞錫爵 裴景緩 吳廣霈 周學銘 張士珩 程恩培 汪德淵 丁 潘 等謹啓

官商學界均鑒

竊余孫文鑒字冰候又名桂臨自幼住居城內聘師讀書光緒二十九年閏五月遭先父蓮甫公棄養後遺業法界開設同仁昌魚行經理行務仍託胡小庭世兄掌管相安無事於今余年僅十有六歲抱病二載在家靜養昨閱各報載有美界公舉孫文鑒爲代表具禀英公堂暨驗異惟念此端各禀情事非童年得以干預雖保無人假名濫冒即如行內只顧生意往來並無在外擔保銀洋貨物等事嗣後如有發事與余無涉合行登報聲明 孫文鑒謹啓

奉贈學部審定書目提要第一期圖書彙報

學部審定各書計初等小學 高等小學 中學 女學 師範學堂 補習學堂 高等學堂 實業學堂及官講用書共一百十餘種均將學部評語摘要刊登 專載本館編譯印行各圖書計共一千餘種隨時披露 以上二書欲閱者請即函索不取分文自當寄贈 上海商務印書館謹啓

山西保晉礦務公司聲明招集新股廣告

本公司招股定章原分三期至宣統元年六月底已滿三期之限理應截止祗以各省附設者仍絡繹不絕是以量予展限一年茲扣至宣統二年六月底又復期滿現定自此以前招之股已滿之老股自此以後再有附設者所有新股之期以正月初一七月初一兩期起息之期一俟招足原額即行截止合併聲明此啟

中國名畫第十二集出版

每冊一元五角 全年十冊十二元 不折不扣

- 宋馬遠問道圖 宛平臣京卿藏 ○中國金石書畫第二次賽會審定精品
- 明唐六如秋樹豆藤圖
- 明王元度畫牡丹猫 潘省安中書藏
- 明金本清太僕畫雙鈎竹石圖
- 明張二水山水 寶鐵硯齋藏
- 明藍田叔雲壑秋高圖 顧怡菴藏
- 惲南田倣宋人畫鷄 唐風樓藏
- 王石谷畫冊之十一 桃源圖 陶齋尚書藏
- 王麓臺晴峯疊翠圖 養晦堂藏
- 石濤上人山水大軸
- 石溪上人山水大軸
- 黃癭瓢東坡得硯圖 樊樊山方伯藏
- 黃尊古歲寒圖 王孝禹觀察藏
- 金俊明梅花
- 梅遠公山水
- 樊會公山水
- 樊青若山水
- 鄭板橋書竹 劉葉海堂藏
- 鄭板橋行書幅 趙渭卿都轉藏
- 蔡松原山水冊第一至第四
- 錢玉魚山水花果冊第一至第六
- 奚鐵生仿王叔明書扇 袁珏生太史藏
- 戴醇士枯木竹石扇 袁珏生太史藏
- 張得天楷書扇 陶齋尚書藏

發行所 蘇州鄂亭橋有正書局 南京勸業會場有正書局 漢口黃陂街有正書局 鎮江柴炭巷有正書局 天津東門外南馬路口有正書局

總發行所 上海望平街有正書局 北京廠西門有正書局

奏辦江西瓷業公司賽會優等紀念品廉價出售

本公司貨品赴比利時萬國賽會已得最優等獎近在南洋勸業會場天津豫盛公司代理分銷處景德鎮饒州府批發所各處物品之出品尤爲中外所歡迎茲訂自十月朔至十一月終止凡本公司各處物品一月之內均照原價八折出售以備顧購諸君普通購爲紀念此佈 上海大馬路出張所及南洋勸業會場

大清銀行廣告

本銀行開辦迄今六載股本官商各半共計收足庫平足銀一千萬兩總行在北京外埠分行分號設立共計四十餘處凡存款一年者週息六釐 個月者週息五厘三個月者週息四厘又逐日往來者週息三厘至于匯兌押匯等欵設有分行號之處均可匯兌上海分行現在新衙門口三馬路茲將分行分號地址臚列於下

北京 天津 保定 營口 錦州 大連灣 奉天 安東 濟南 煙台 青島 周村 長春 吉林 哈爾濱 庫倫 太原 張家口 西安 雲南 重慶 成都 開封 周家口 漢口 宜昌 長沙 湘潭 常德 南昌 九江 景德鎮 安慶 蕪湖 福州 廈門 廣州 香港 汕頭 杭州 溫州 南京

筮隱廬課命

大年痔瘡連根脫落

印書版社書目 娛園十種

社論

讀各疆吏合詞奏設內閣國會摺感言

（天池）

去月二十六日各疆吏聯銜奏請組織內閣並請定于明年開設國會自此摺發布後舉國人士皆以爲陸宣公凱切詳摯之論賈長沙痛哭流涕之言不圖於今日見之李仲帥眞可人哉言國會者夥矣至問其年限則罕有定者言責任內閣者夥矣至窮其無責任之弊害則罕有援明季諸臣不負責任以至亡國爲殷鑒者吾知起草摺管時當有無限忠愛無限悲憤以成此可歌可泣之大文章而當諸帥互相電商時其各方面所結成之以太眞有可以告天地泣鬼神者孰謂政界中無深明治體之人哉使當道諸公能盡與諸帥表同情則立降 明諭可也乃此摺之效力僅交給政務處大臣閱看其結果直與代表團孫洪伊等第二次所上之請願書同則眞無如之何已雖然其機既動如懸崖墜石不抵地不止雖以梅特涅之專制要亦不能阻撓况乎此闒冗無能之一二老朽哉今夫立憲政治者合議之政治也合議政治自宜以多數取决維問近日舉國輿論對於內閣國會二事贊成者多乎抑反對者多乎先以親貴論如洵濤朗肅澤皆贊成者也所反對者維慶那二人次以疆臣論如聯銜之十六督撫中皆贊成者也所明目張膽反對者惟江督與甘督二人其餘如直督則主張縮短三年川督閩督陝撫則未見其發表政見殆等於無聲無臭者又其次以臺諫論臺中之論列此事極端反對者惟胡思敬一人該摺尙未發表不知據何理由而敢於犯天下之大不韙其餘則無有異言者吾故曰內閣與國會至今日爲時機已熟之時實阻之無可阻者也柳子厚謂封建非聖人意實出於不得已之事吾亦謂閣會非君主意實出不得已之事古人所謂因時今人所謂趨勢皆此意也雖然各國之請願國會也多由在下者與在上者搆爭而來而吾國國會則由有力之督撫出而力當其衝此其進行之軌線一若與各國異者其故何哉則以近日部臣均言集權而又不願負責遂演成一疆臣與部臣爭議之事即就部臣而論此部之政策與彼部之政策恒相矛盾又演成一部臣與部臣爭議之事積此兩原因而責任內閣之說出焉既設責任內閣矣而又不可無監督此內閣之機關於是國會之說又出焉然則此次各督撫之所主張雖由公忠體國之一念所激而成然要未嘗不因迫於切膚之痛所以致之也顧督撫之受制於部臣與此部臣之受制於彼部臣其切膚之痛本無所軒輕乃何以督撫能言之而部臣不能言之從可知部臣之庸闇溺職實遠出於督撫之下也今日列部凡十一除度尙澤民尙肅陸尙蔭之數公外其對於內閣國會之二事未聞有發表政見者似此闒冗縱他日國會成立列席於國務大臣中恐未見其能發抒事業履行職務也豈其懾於領袖軍機者之勢不敢有所建白乎抑甘爲軍機處之補助機關乎記者讀督撫此摺又不禁爲部臣羞也

按右論方脫稿適奉到宣統五年開國會之諭旨而各督撫請於明年召集之議竟歸無效然則多數之贊成乃不敵少數之反對記者謂時機已熟阻之無可阻遂爲失言矣雖然勝負在最後之五分鐘還視我國民之毅力

來稿

讀湖南教育總會通告各屬改用部編課本感言

（長沙王杰投稿）

嗚呼吾國上下之隔絕也久矣上之所倡者未必爲人情所願而人情所願者上又不肯知其量以與之而徒朝定一法令暮頒一章制以號於衆曰此籌備要事此憲政所關我人民迫於勢困於慮明知其無實亦復勉應一二期與政府相周旋然而行之數年幸無大謬者則以人民猶可於法令之中各就其山川風土所宜而變通其制也乃有以全省所組織之機關不問政令適否人情向背而甘爲官吏作倀以行塗附之政策者則湖南教育總會是矣

往者部編教科書初出輿論譁然指摘蜂起嗣經部中改訂然不能適用仍與前等吾國疆土廣袤風俗殊異北人粗獷南人浮靡欲抱定教育宗旨使同爲一國之民則其設教之方自不能漫無所別況其耳目所習每因山川風土而殊今欲於一國之中用同一之教科書而使之無扞格之虞實爲事理所必無故學部之頒行教科書也亦未嘗强人民以必用而民間所出諸書苟其體裁完善無不立與審定以利推行近年地方政令無不受政府指揮惟教育一端人民猶得有自由餘地者惟此之故今觀湖南教育總會之言及其傳述湘學使之言一若教科書不劃一教育終無進行之望者竊恐我湘人或惑其說也故條辨如左

原文 昨奉 提學使照會稱部頒各種教科書雖經到司久無遵章翻印之本而各屬初小所用遂大半均非部定之書且有遵奉部札飭禁者亦沿用未改凌雜之病實所未免殊於教育前途大有障礙

教育有精神有形式教育之精神宗旨是也教育之形式則一切設備是也教科書爲學生知識所關誠非形式可比然苟舉其編次之方內容之要酌提綱領以示人民則人民自能酌擇可用之本上無背於部章下無拂於人情近者各地小學所用誠如所云大半非部定之書然亦大半皆經部審定之書也且小學諸生卒業以去者要各有成蹟可言而按其成蹟卒亦無背於教育之旨然則部編之書有之未見其利無之未睹其害所謂凌雜之病將爲教育前途障礙者安在歟

（原文）本年二月有湖南機器印刷局稟請承印經本任學司吳核准月給津貼報部立案飭令遵章翻印茲已印成四十七種賫呈到司核閱所印尙與部式相符際此全省學科亟待整齊之時正賴有此翻本足資講授

部頒之書招人承印以便民間得廉價之書此部章如是余無所可否然必月給津貼何爲者謂其所售之書不足以償本歟則僅令翻印固無編輯繕寫圖畫諸費而部定之價又足償其印本而有餘也謂其承印部編各書故給津貼以示勸勵歟則利之所在衆所樂趨奚待在上者加以勸導也且教育經費在在支絀今乃以有著之歀補助無關教育之書肆本末倒置厥咎奚辭而謂全省學科急待整齊正賴有此翻本足資講授豈自今以前全省學務多未依據部章而所用教科書多不必與學制相符乎且教科者有進步無止境者也故教科書之作也正賴學士大夫各出其心思材力從事編著庶能漸趨於完善之境吾民各有耳目各知選擇奚必政府之代爲謀歟抑其所謂劃一課本爲整齊之效固以此爲止境者歟

（原文） 且部頒初之暫用書目係在部編教科書未出以前原止限於五年內通用現已屆滿自應遵用部頒之本以符定章萬不可再事因循貽誤教育

查學部審定初等小學教科書凡例第一條云「本部所編教科書未出以前均採用各家著述先行審定以備各學堂之用」又第十一條云「審定之圖書准其五年內通用若五年之後再加改良仍可呈本部再行審定」是民間之書既經審定在部頒教科書未出以前固有通行全國之效在部頒教科書既出以後亦無禁止行用之文如必欲禁止行用則五年之後復令呈部審定何爲者且所謂行用五年必全書全具此效故有初設之學校採用數年前審定之書而自其第一冊始則全書用畢時當久逾五年之限若期限既屆改用他書則生字困難教材重複皆將爲勢所必至正不如仍舊貫之爲愈矣學部第一次審定各書期限五年自光緒三十二年至此適符其數而部編各種課本又適以上年先後頒行此主張改用部編課本者所持之說也然學部審定小學用書不限於光緒三十二年而止其續行審定者載諸官報衆所共見

（未完）

小說

怪人

（四十一）（冷）

余再細細一看原來這人不是別的也和我一樣身上穿着潛水衣的余因大悟道這個人想也是來探取船長室內四萬元的但是如何卻又立在這裏不動呢忙又用手摸將上去不覺一驚敢是死了手足身體都已硬了那不倒下去的緣故是爲有通氣管掛在上邊了心中忽又如閃電般的一個心思斗然而起驚道這個究是甚麼人呢知道船長室內有四萬兵餉的只有我和蛟兒和那愛爾蘭水手三人這個屍首不是愛爾蘭

水手便是蛟兒了又想道愛爾蘭水手是不會潛水的想來定是我蛟兒了想到此處不覺毛骨悚然不是有那通氣管緊住早已倒在船內了當時余已憤激不堪立刻將那屍首挾在腋下踏出了船長室泳至水面白浪一見不覺驚問道什麼什麼主人你拿了什麼東西上來了余道甚麼東西我也不知道你快將他身上潛水衣解了開來罷說罷先將那屍首丟在小輪船上然後自已也解去了潛水衣忽聞白浪叫將起來余忙走去看時白浪已將屍首放平在船板上面上的套已經去了那面色靑腫可怕余道可怕可怕又細細一看忽然大叫蛟兒蛟兒這定是我的蛟兒阿呀你如何死的這般慘呀叫罷也跌在他屍首旁邊了不知隔了多少時候余纔醒了轉來只是在岸上租住的一間小房子內臥在榻上旁邊陳着蛟兒的屍首

（未完）

感謝良醫吳觀濤廣文

廣文陽湖人名弼清字觀濤又字冠道醫學本承庭訓後又歷從孟河馬氏梁溪鄧氏諸名醫遊經驗多而學問益進經上海總工程局聘爲醫員現又爲辛平書先生延爲上海醫院駐院醫士十年以來活人無算鄙人久耳大名家人先後患恙請廣文到寓診治內外症均應手而愈近因久病不愈復請廣文調理日漸見效益信廣文學有根柢平書先生賞鑒之自有真也謹撰數言以鳴感佩 任侯北謹手

中國合衆保壽公司賠款第一快捷

[illegible]

利泰烟行遷移廣告

[illegible]

上海新開京江鴻運樓 十月初二開張

[illegible]

感謝良醫吳觀濤廣文

廣文陽湖人名鈞清字觀濤又字冠道習學本承庭訓後又歷從孟河馬氏梁溪鄧氏諸名醫遊經驗多而學問益進經上海總工程局聘爲醫員現又爲李平書先生延爲上海醫院駐院醫士一年以來活人無算鄙人久耳大名家人先後患恙請廣文到寓診治內外症均應手而愈近因久病不愈復請廣文調理日漸見效益信廣文學有根柢平書先生賞鑑之自有真也爰書數言以爲宣佩 任儀七手

中國合衆保壽公司賠款第一快捷

先嚴錫卿府君向在蘇州天庫前作珠寶業年將花甲體尚堅壯聞有保壽利益爰於去年春托金子山經手投保合衆公司壽險元一千兩不意今庚入夏得有肺炎病症延至本月初六溘然長逝當即請經理人報知合衆旋蒙查確將款如數賠償祗領之餘實深銘感用特登報鳴謝并告世之有心保壽者使咸知合衆公司誠信無欺賠款快捷爲他公司所不及可以安心投保耳 孰人馮運昌泣白

利泰烟行遷移廣告

本號向在法界開設有年專辦各國名牌雪茄物美價廉素承各界歡迎馳名已久茲因原處交通不便遷移英租界寶平街口坐南朝北洋式門面專運呂宋名牌雪茄香烟衛生適口品味超羣兼售烟嘴烟盒花色特別異樣新巧價目從廉批發定價均極克己以廣招徠如蒙賜顧務祈認明遷址招牌庶不致誤

上海新開 京江鴻運棧 十月初二開張

本館開設英租界三馬路大新街中法藥房對面新造洋式樓房專備京都隨意小酌滿漢全席時鮮各菜鎮江茶點餚饌蟹黃湯包水晶餚蹄和菜壳席無不全備特請久在申江熟手廚司茶房侍候週到房間寬暢請客叫局隨時任便如蒙仕商各界賜顧請至小館一敘方知言不謬也此佈 京江鴻運棧主人謹啓

專電

◎今日(初三日)有旨宣統五年召集國會預備即行組織責任內閣驅逐國會請願代表即日出京(初三日午刻北京專電)

◎宣統五年召集國會 上諭會議政務處大臣等署名驅逐國會請願代表即日出京 上諭軍機大臣署名(初三日未刻北京專電)

以上專電昨日未刻已派傳單

◎國會請願各代表奉旨飭令即日出京現電詢各省諮議局俟得覆電再定行止(初三日亥刻北京專電)

◎郵傳部左侍郎沈雲沛將親赴京漢鐵路視察黃河橋暨勘驗海(海州)開(開封)鐵路軌綫(初三日亥刻北京專電)

◎海軍大臣貝勒載洵提督薩鎮冰由日本回國今日(初三日)業已抵京(初三日亥刻北京專電)

◎歸順鎮邊等處革命黨起事前經龍軍勦平刻餘黨又起滋擾在太平南思恩北南甯東一帶地方糜爛不可收拾刻已遣往大軍馳勦(初三日未刻桂林專電)

◎前數日雲南各屬學堂教員生徒干預反對礦務事紛紛停課李督出示嚴禁(初三日未刻雲南專電)

◎安慶公電 各報館公鑒路礦會鬧事係公立法政郭緝熙號台本城學生壽州畢久照等毆傷官立法政學生石埭陳錫福警署有案與他學堂無涉池州余懷東等四十三人叩(十月初三日到)

◎杭州公電 各報館及各團體鑒爲路爭律要撫先奏今日開議撫至會當場提出違章停會事決議呈請資政院核辦浙諮議局(初三日亥刻到)

譯電譯聞

◎北京電 攝政王批准美國借款五千萬元之合同該款實交九十三作百元利息五厘期限四十五年中國亦可期前先還合同上簽名者爲美使開爾項度支部尚書澤公借款之故緣實行改革中國財政

要聞

○國會問題之躍動(京師近信九月二十八日)

▲又聞倫貝子二十四日召對時監國言曰情勢如此期限不能不縮然則一年可乎對曰不可又曰二年可乎對曰不可大抵至少之非縮短三年不足以饜天下之望監國默然

▲此次國會後援之有力者倫貝子殆爲其中之一人澤公之到院演說財政即資政院通過奏稿之日倫貝子突邀之來澤公因言財政危迫種種並種種無法而歸結於國會不可不速開大衆鼓掌雷動既以表白澤公之嫌疑又爲資政院得一有力後勁論者謂此固由倫邸之熱心國事而亦可見倫澤二邸之交親矣

▲二十日通過國會議案後許鼎霖即許九香君倡議欽選民選於二十一日開會於石橋別業名爲研究意在調停而是日莊親王登壇演說謂近人見院中情形多以民氣囂張爲慮其實以某意論之此乃忠君愛國之囂張並非犯上作亂之囂張又有人謂議員爲輕蔑朝廷(此指潤貝勒蓋潤貝勒二十日在院爭論院章時謂不遵院章即是輕蔑朝廷)以某論今議員憤慨之際輕蔑政府則有之輕蔑朝廷則無之也其語爲一般傳誦又是日之會雷奮即雷繼興君倡議如國會之請萬一不見聽則將如何有人主張辭職或停會者似近消極不如到時仍照常到會請議長要求軍機大臣到院答對副署之責任然後嚴行質問今日請之不得則明日請明日不得則更明日以示吾議員之始終不懈大衆贊成今有二十六日急脉緩受之上諭須俟政務大臣召見後再定進止矣

○美洲通信(遊美通信員)(續)

▲美洲各處華僑中之堂號自相殘殺最爲激烈每因一極微或個人私事(似爭風錢債口舌拔妓等細故)因而惹起鬬殺惡劇(各年必數起)

▲沿太平洋一帶堂號之最著名者如秉公合勝萃勝等堂號而紐約則四姓安良堂最盛每年華僑死於堂號者至少數百人金山地震災前某兩堂失和一日之間死者二十七人本年春夏之間金山余族與某堂因爭妓事互相殘殺死傷各數十人本尸萃勝與合勝兩堂又因微事失和鎗死者已十餘人現雖經中華會館以洵貝子來遊有碍面子極力勸和兩堂暫允息止軍火二十天逾期若和議不成則仍須開戰將來恐未易言和也紐約四姓與某堂于春間因爭風起釁殘殺數月至今尚未議和而西官視華人自相殘殺事漠不相關其行兇者雖當場拘獲而美律於刑名案以証人爲最重同國人懼禍臨己不敢到案作証西人則風馬牛不相及更無論矣數十年中金山歷年血案不下數千起其兇身至多羈獄二三年即行開釋無一治以極刑者且兩堂議和更有不追兇手之條余在舊金山晤某裁判長談論華僑堂號殘殺何以西官視若等閒不加嚴懲之故某裁判長以余爲日人也曰子休矣吾政府祇可設例嚴禁華人之不來其已經居留是邦者大都執有合例護照吾不能下逐客之令今華僑堂號相鬬係吾最好之機會聽其自相殘殺以減其數如此則不數年華人可以滅跡於美洲還我乾淨土矣云云味其言可慟前伍公使因堂號慘劇事曾授意美政府凡堂號鬥殺之華人一日就獲即遞解回華交華官治罪而美政府卒不從其意殆即抱此縱我自殺自滅之宗旨歟去年金山某政黨領袖西報於堂號鬥殺事曾著論痛詆華人其中有一段曰今唐人埠黃鬼之鬬殺西官既無法可以止之矣我輩不如縱火焚其埠以滅其址俾堂號之鬥殺不能波及於吾西人云云將來火洗夏威夷之慘歷史必重見於美洲也華僑中不特堂號鬥殺而已其異邑異鄉者皆積不相能如雜碎館中之廚夫都四邑人若三邑充雜役與之同事必招妬惡最堪發劇者華僑之見西人不能操粵語者必誤爲日人若身材略長大者必誤爲韓人設與之辯曰某實中國之某省人非日人彼猶疑滯不敢輕信諦視良久曰汝既自稱爲唐人何以唐人唔會講唐話乎終不信也輒搖首大笑而去

新聞舊聞

○慈壽阻撓國會之電奏

各省督撫聯合上奏之請開國會各電已見各報茲錄陝西巡撫恩壽原電於下 政成法立必有先後之序緩急之分一有不慎難與圖成先朝籌備憲政期以九年廟謨至爲深遠誠以預備踐行憲政階級非可一蹴而幾在當年降旨之時原有不忍迫切之深衷爲天下臣民策萬全今日謀國屬在老成似宜將行政機關早定統一之策士民請願雖殷特於言之匪艱行之維艱一語未深體會臣愚以爲責任內閣尤急於開國會之先蓋內閣成立則一切部屬裁判有所主持然後查照立憲政體次第舉辦權限分明然後 明詔天下酌定國會日期俟選舉完備即予以召集議員舉行開會似較同時並進略有把握若閣會並舉竊慮緩急無方先後失序等語

○資政院議事日表之第十號

資政院明日下午一點鐘開議

第一 湖南發行公債核議案 會議
第二 著作權律議案 再讀
第三 提議陳請申明資政院立法範圍議案 會議
第四 地方學務章程議案 三讀

時評一

◎國會與代表(冷)

國會何爲而縮短三年以國會請願代表請之也代表何爲而驅逐出京以請願速開國會也然則請願國會而以爲非歟何以有速開三年之 上諭速開國會而以爲是歟何以有驅逐出京之代表代表即有罪我意決不應受驅逐出京之報酬也或曰是蓋欲示國會速開之舉出自政府不與汝諸代表事耳嗚呼使此宣統五年召集國會 諭旨而出于代表未入京以前誰不云然齊景公曰既不能令又不受命

法大馬路卜鄰里口鳳舞臺

初四禮拜六日戲頭等正廳每位一角特請全班文武名角准演好戲

金翠芬 小雲春 賽芳秋 伶伶巧配 賽翠蛟 小雲珠 伶伶蛟 雲翠仙 韓孝官 小奎菊 蛟翠 分演 金全日月 梵榮 信陽兵

小寶珊 賽燕 雲 賽同來 小成寶 飛來 裏雲飛 小猴子 鳳

金金翠翠蘭 英王 沈福 翠香 芬 紳商頒演 好戲謝 小蘭 洪秀 奎

雄黃大陳 六月雪 大登殿 慶賞 端陽 盜雲芝 草

初四夜戲頭等正廳洋六角 本舞臺日戲每逢禮拜三六日准演

筱 惠 芬 筱寶珊 王克琴 恩曉峯 白虎堂

牛頭山 高冲挑華車 下江南 轅門斬子

石路中新開迎貴茶園

◀本園新裝電話三千五百四十四號▶

初四日戲正廳每位一角特請京都內城府超等全班文武名角合演

英春 張和福 彩上霞 張德祿 獨木關 孫寶 葛玉廷 劉永奎 楊明樓 陳嘉祥 張德俊 洋偷樓 獅子樓 錢

初四夜戲正廳每位三角聘請京都內城府山陝眞正超等文武名角

譚月明 張和福 王玉長 葛廷 李少芬 楊明樓 張德 四劉 陳 三 彩 李 張祿德

全部玉堂春 重排特別改良 眞正文明新戲

商辦新舞臺

四初禮拜六日戲價目官廳包廂三角正廳三層樓二角二等一角

索仙連 毛仲 小桂芬 邱文 趙 七盞燈 林步青 小夏連 劉 張順 小雙鳳

大反五候 空城計 巧 林樹棠 許伯 鳳儀亭 全本 和尚兒 子點狀元 特 文武 著名 藝員 新編四川 故事 情節奇 新劇 新戲 均換中式 新片 佈景

十月初四夜准演

毛仲 趙文連 小連生 夏月 許奎官 馬飛 小保成 小夏連 劉 小連生 小桂 林步青 張順來 七盞燈 小翠 夏月 邱 小黎 小蕙卿

雙皖城 戰府 目蓮救母 偵探血手印 紳商頒 湖新船

辨香廬驥製半夏 立愈痰咳 願作確證

痰咳纖竟寒熱交加急咳氣促商諸有名陸大夫投以發表熱劑驟然咯血咳嗽更覺日夜不停自知病勢加重 章縱横亂疊便抽一報適有上海盆湯弄寧波路口五開間門面崔氏驥製半夏告白留心細究所說治病非不極其靈驗予 同寅饒君嘉穀來敘見僕形狀曰半月不見何竟若是之憊甚矣僕由且告以適疑報上半夏之意饒君知正予心總 冷嗽吐血危症屢經醫藥非但無功幾有奄奄待斃不保朝暮之勢家姊由申帶歸驥製半夏兩大盒服之而愈君不妨購服 …… 地未嘗無妙藥可惜天下患病之人未得指南徒自枉死耳如有疑信參半僕即是確證愧乏瓊玖謹登報揚名○凡採藥諸君 …… 寓蘇垣專諸巷李玉堂啓

○上海盆湯弄寧波路口五開間門面崔氏驥製半夏總發行所 京都製藥所仍在北京琉璃廠

鎮江杜課園逝世

揚子江報主筆杜君課園一字木天於九月初五日逝世於鎮江山巷底靈鷲寺選一 妻兩子現同人擬於十月十五日開會追悼如蒙海內外同志諸君賜唁請信寄鎮江 春鏡台李王少欽君代收此啓 商學界陳正恩王少欽魏小圃同啓

上海新鮮明濟堂藥鋪

本堂開設北石路中坐西朝東洋式石庫門面使是發兌各省道地藥材精製飲片官揀高麗 人參東西洋參毛角鹿茸杜煎虎鹿龜驢諸膠各種沙甑花露丸散膏丹戒煙靈丸 凡士商賜顧者須認明本堂招牌爲記庶不致悞 拾月初一日先行交易擇吉開張

兩服自來血 所患皆愈

漢口四官殿湖北商辦鐵路協會

會計科黃慶之君之保證書

五洲大藥房主人惠鑒啓者鄙人前在金陵僑寓于白門橋邊比就營幕偶膺疾苦因服○貴藥之自來血得以霍然全痊矣自夏初隨營前往合肥徐州等處旋又患肝氣横沉半體發木每及提筆思用過度心醉如泥不知罔聞暑思歸里無從行走至拖延數月對鏡自照形容已盡枯槁醫沉痾稍愈又承之至鄂即東裝來鄂就公事既繁寸衷益亂只以勞思過甚遂致舊疾復發每早常嘔紅數口請醫診視毫無効意忽憶戚符祝三來省說及○貴藥房自來血大有起死回生之奇驗遂即在間壁中英藥房購半打(即六瓶)服之三瓶不及一二星期而已覺情神稍快再服之以占勿藥之效矣肅函致謝并望登之報端以爲我海內同胞同病者告乎此即請○道安諸惟○愛照 湖北商辦粵漢鐵路會計科黃慶之頓首謝

自來血價目 大瓶一元二角 每打二十元 小瓶 每打十二元 託局函購原班回件 諸公光顧請認明全球老牌商標每瓶附有五洲保證書又一本認眞劵一張値洋一角方不致悞

總發行所上海四馬路老巡捕房對門五洲大藥房抄登

集益保商贖票者鑒

十四萬千元除去中彩銀洋二萬餘元尚存十二萬元之譜今公公只允攤還 似此鉅款巨資無異封掠同人實不承認即日具稟地方官並呈請咨議局從嚴究追 執票紙擬由同人備價購買各處贖票諸君請先示姓名住址函商公共保存之法以便 爲數無幾究之集少成多徒受愚弄而飽奸儈之私囊不如助賑施病其謀公益倘蒙惠及窮黎也 集益保商彩票屢次展期改章在滬司人先後理論未洽商會又無法主持該公司 悍然調彩再二涉始登報聲明所售票洋悉數派作彩洋如未售出之票中所中彩 顯係數攤還購票之人同人恐有他變奔走竟得經理人王眉伯索出未售 之票封交商會以便事後清算已屬格外通融不爲已甚此票售出九千張得價 且並不實行其餘六萬由會前言視爲公司應事之同人再三詰問一味支吾 除攤還本外仍請按律懲罰尚乞各埠購票諸君惠示意見辦理嚴重交涉所 收票及通信處新馬路昌壽里一千七百二十八號

博文大律師遷移 北京路英書信館東首四號 洋房辦公

生髮膠 仙丹

…… 士大令讚 …… 上海盆湯弄鄭山西路集 …… 包可樂到髮生售價每瓶半元每料六瓶二元五角 …… 寄售如無分設之處可郵寄上海 ……

歌舞臺戲目廣告

法租界吉祥街口

十月初四日開演

王元福 丁俊卿 小金蓮 小海林 周明 郭少蘭 李春利 蘭李奇 烏龍院 關橋草 解寶珠 母女會

十月初四夜好戲

王元福 丁俊卿 周明 安林 蘭海 李春利 郭少蘭 李順來 …… 許培鑫 彭春芳 華車 挑滑車 …… 空城計

口臭仙丹

口臭之害由於飲食 …… 每打十元 …… 生之虛宜 …… 上海山西路 …… 大發行所 ……

生幸北鹿

本號新到肥壯梅花北鹿每斤初五日 …… 洋一元定期無改屆時請購 貴客惠臨預購 如有欲購者請移玉至小號看貨 活鹿價洋 議路虹口天潼路南和號啓

瑞綸告白

本號開設在香港二十餘年專辦各埠洋貨兼營中外各貨字號 …… 此告週知 香港街九十四號杭州 …… 瑞綸啓

文明大舞臺夜戲頭等正廳六角

◉新裝電話五百九十五號◉

初四二等正廳三角三層包廂四角頭等正廳六角特別包廂八角

小魁仙 文明過 白文奎 伍月華 萬如 小桂 趙如意 呂月樵 應寶蓮 沈月華 王永利 殷春虎 周 小桂枝

負心人 花蝴蝶 斗牛宮 血淚金壽

新劇社日戲禮拜六正廳一角

大新街三馬路口春貴茶園舊基

初四日禮拜六大減價頭等正廳每位大洋一角全班文武名角准演

林桂芬 彭雲飛 林鳳來 嚴鳳飛 陳金龍 文武全本 合演 家庭 改良

文明新劇社夜戲正廳每位三角

初四夜戲每逢禮拜三六日大戲價目正廳一角名角一等登臺

張桂林 汪錦高 蔡福秀 林桂芬 陳嚴 金鳳 鳳來 龍 寺 鏡雙金 雙金錠

群仙茶園

十月初四日戲正廳每位洋一角

小翠仙 小詠仙 賽春 金寶 一月樓 賽月 紅菊花 小賽實 蓋七省 賽寶珠

取榮陽 南天門 鳳鳴關 富春樓 盧林坡 准期 烈女 自公傳

初四夜戲大減價正廳每位二角

金秀英 白文奎 金鎖 金月省 蓋七省 賽陣風 賽子梅 林寶 吳新菊 紅來全

宇宙鋒 空城計 胭脂虎 斬紅 鐵板 翠花 蝴蝶杯 牧羊 海 紳商 五福臨門

遺失存摺

今有乃宇豐莊存上海源餘莊規銀五千兩存在本宅因遷移來蘇遺失已向源餘莊作廢此摺如有人拾得應用聲明作廢爲登報申報時報聲明特啓

洞天樂 新法排命

本館相命數推算一生之衰旺父母妻子兄弟以及子孫年月日時推算 …… 四馬路 …… 館

鳴盛梨園

十月初四日禮拜六日戲

續演正本陰陽寶扇全傳五卷

平皇失位 麗若種花 夜演 …… 忘劍閣 轅門 賽 英美 妓兒

日戲價 特等大洋三角 頭等大洋二角 二等小洋一角半

夜戲價 特等大洋六角 頭等大洋四角 二等小洋三角

命相神仙 又臥龍

先生看書靈驗數十年 …… 先生到滬以來 …… 四馬路 ……

瀛園 改良特別茶座 鹽湯有限公司招股廣告

內店底生財等時值估價計洋二千五百元作爲老股東之資本以後換給新股單准老股一股換新股兩股一面另招新股一百股每股洋五十元新舊合辦統計一百五十股合資本洋七千五百元正如有認定入股者付來資本洋先掣收條俟新股單印就即換給股單一切細章請至事務所取閱可也此佈

本園自開辦以來業經數年 …… 房屋須修理茲集股東會議改良添資 …… 老店 ……

閱報諸君注意

啓者本行開設以來向未用過西洋人爲夥不料今有二西洋人在外招攬生意 …… 本行一概不承認 …… 各商行通 ……

滬寧鐵路行車時刻表

南京	鎮江	常州	無錫	蘇州	崑山	南翔	上海
[illegible]	[illegible]	[illegible]	[illegible]	[illegible]	[illegible]	[illegible]	[illegible]

滬杭火車開行時刻表

由上海南門至閘口	松江	嘉興	硤石	長安	杭州	閘口
[illegible]	[illegible]	[illegible]	[illegible]	[illegible]	[illegible]	[illegible]

博文大律師遷移北京路大英書信館東首四號洋房辦公

生髮膠　仙丹　士大夫令讚
功效如仙丹凡男婦髮欠加長兼使無白髮　存收髮藥每瓶四角每洋三瓶分設四川成都中法廈門中國天津北京華英以及各省大藥房均有寄售如無分設之處可郵寄上海原件

本書室藏書志四元八角　說文發疑一元　說文揭原一元

百司洋行經理播泉五金廠廣告

香港印度等處自今爲始均歸小行獨家經理早登申新兩報諒蒙洞悉刻又由播泉廠運到各色小五金樣子甚多不及細載祈貴商駕臨泗涇路八號本帳房接洽可也其價格外便宜特此廣告

啓者法國播泉廠即西名PEUGEOT & CO.專造一切五金歷有餘年中外早已馳名所有松鼠牌刨鐵象牌鐵錨牌鋸子並各色小五金等中國各埠及

P☆C

商標 解百勒 麥精魚肝油 強壯病兒

補食之有益於瘦弱小兒者惟解百勒商標之麥精魚肝油爲最服之能使小兒肢體長大筋骨堅實肌肉發生蓋此麥精魚肝油能充厚血液滋養全體效驗甚速服不數日立見奇功滋味甘甜如蜜最合小兒食性每飯以少許拌服更有神效用精美玻瓶裝置分大小兩種由各埠大藥房發售

英京上海寶威大藥房監製

諸君欲閱本行良藥併書請致函上海四川路四十四號寶威大藥行念五號總經理處索取可也郵資不取

真不愧廣嗣金丹

鄙人自幼善病弱不勝衣比及力學之年又誤犯手淫以致年屆大衍精神十分頹唐一切腰痠腿軟耳鳴目眩之症由漸而劇尤甚者遺洩之病間夜必作非惟膝下猶虛百病因之俱起曾求大江南北諸名醫診治服藥已近三年病不見痊而精益甚去歲春仲料陳子貞社友湯餅會述及渠得之子全賴服上海寶香廬廣嗣金丹之功勸僕亦試驗服用僕聞言而購者計有四人僅服兩星期室人即覺懷妊又服旬日諸病居然若失引鏡自照面貌頓覺雄壯兩目閃閃有神而室人於上月二十號生一子啼聲洪大不禁喜出望外叩之郭君三友服後皆如願以償僕於穩婆之手覺失拿上明珠如此種子靈藥真不愧廣嗣金丹用特書其大畧請代登海上各報俾爲伯道之嘆（下畧）金陵梅花碑程體萬拜啓○開設上海盆湯弄絲業會館北寧波路口五開間門面○附價單料每盒洋兩元老年久痿用雙料每盒洋五元器明藥紙包上有寶香氏肖像五開間門面方是的真寶香廬錄登原信證書案頭以供披閱

百年老牌 廣東佛山省城香港 馬百良靈藥已到

本號創設廣東佛山豆豉巷○經歷百年○支開省城雙門底及槳欄街○香港上環大馬路等處○所製丸散膏丹○編分六大門○曰備急○補益○婦科　兒科　瘡瘍跌打　雜症　都凡百六十餘種　俱靈妙異常　久已四海馳名　靈藥所到　備受歡迎　躉買零沽　無不克己　價格告照廣東一律　代售者必給以優美權利　本號備有仿單　價表藥目等　詳載功用　備貯送閱　諸君欲看　請至代理處　或郵函索取　當照寄上　不取分文　廣東馬百良謹啓

上海棋盤街 安和祥廣莊 總代理批發

推廣校舍招生

本校原訂學額縫紉科三十名機繡科三十名共六十名今已滿額求學者仍紛紛而來無如額滿難容深負學者殷殷之意本校有瞭及此特將校後樓房租賃作爲校舍增加學額各二十名合計一百名以期縫技備普及社會有志斯藝者希速報名○學費縫紉科每三個月洋六元機繡科每三個月洋十五元○如在本校購買機器者學費不收○欲知詳細章程者請函示明地址即當寄贈　上海虹口海甯路德東首三里口勝家縫紉女學校啓

專退烟容○立除雀斑　能使氣象光華

本堂秘製珍珠沈香嫩面仙散香力大效速異有奪天造化之功專治男女烟容青黑面色枯黃酒刺粉刺雀斑紅點瘡痕瘡疤等症久服玉容見光煥采發中國人使不百般面色久揉可見玉容嫩白立能使面色轉紅潤嬌嫩不再發者（中略）立刻退除雀斑有奇效仙傳秘方爭購者所可成及其萬一上大瓶六角小瓶三角每打六元上海河南路七號廣東彭壽堂啓

遺失集益保商彩票

前託粵厚德銀號經銷保商彩票二百張第三萬三千三百○三一至四百號○四萬五千二百○二一至三百號因該號欠款尚未交來當與集益公司說明作爲廢紙特此聲報聲明　黃清記告白

大名家○管子城　留申

清談國朝相法天星西法批命敬占六壬大課辨正合婚選吉○寓三馬路石路口羣賢旅館隔壁洋房便是　旅滬同人公啓

2

司德公司

Stahlwerks-Verband Aktiengesellschaft
Düsseldorf
CARLOWITZ & Co., AGENTEN CHINA

司德公司爲德國與羅柏之大鋼廠每年出鋼十二兆價值八十兆金磅專銷下列各項材料（一）半成鋼（鋼板鋼條等）（二）鐵路材料（車軌枕木魚尾板等）（三）建造材料（鋼節鋼管等）本廠所出之材料精美無比爲世界之最有名者一千九百零七年運銷出口者計五兆五十八萬四千一百另九噸計半成鋼一兆五十五萬七千八百七十三噸鐵路材料二兆三十二萬七千三百六十二噸建造材料一兆六十九萬八千八百七十五噸

中國總經理行上海禮和洋行

競爭實業

茲者仿造西法究研精因拒外人之厚利挽回中國之富權自製金銀邊各種眼鏡無邊眼鏡自新發明雕鼻眼鏡可免鼻生痕鈎耳生壓折脚眼鏡異樣玲巧簡便比衆不同並用新式格致晶片黑白晶片近光老光平光均經醫生考驗無論年老年輕均能保護目光養目精神如看驗眼光不取分文配換鏡片其價格外克已以廣招徠洋鎖翡翠紅寶石真金戒每只八元半翡翠珠寶彈簧金耳圈每付洋十元真金挖耳各樣每三元以上之價均是起碼及各樣珠翠金銀手飾花色繁多不能細詳各貨價廉物美以圖推廣一上海二老少無欺倘蒙賜顧認明上二馬路西口石路分設蘇州閶門外馬路口全昌分號本自造各種金首飾金鋼鑽石金珠翠均可燒藍並非洋金鋼用金珠足赤各種眼鏡均用自來鑽石應銀器首飾毛玉代修鐘錶用電一能俱全可代鐫花樣雕刻新字樣不一工或請來樣定造各式樣之細臨想熱心同胞一觀可知特別之工圖樣欣所望也必蒙諒於此

4

德華銀行

總行在上海分設柏林加耳各搭漢堡漢口香港神戶北京新加坡天津濟南青島橫濱等處資本七百五十萬兩創始於一千八百八十九年利息活存者角二厘存欵有定期者可向本行詢問兼做各處滙兌總經理弗葛君

新到牙片

本號自運泰西各色厚牙片批發零拆格外克已以廣招徠如蒙惠顧請至上海五馬路清和坊西首榮大茶號可也

吉屋召租

英界後馬路棋盤街內有石庫門五開間二廂二所如欲租者請至後馬路乾記弄姚嘉記帳房面議可也

請看大跑馬

謹啓者西人秋季賽馬定於西歷十一月一二三號即華九月三十十月初一二四日屆期務請仕官紳商學界閣下名媛降臨至馬霍路十四號大洋房內設茶點以備入場每位一天者售洋二元五角四天者售洋八角重價減半倘買票者欲取可也此佈　和記木器號　華產跑馬總會啓

高德洋行

美國優等光學家精製各種學眼鏡

凡患目光不正或近視散光頭痛者急宜早日至本行請光學專家考驗配合化學精製各等眼鏡無不合宜本行專製各種眼鏡架以及各種式樣配光之鏡悉照式樣特別精製並代修理眼鏡不取分文　大馬路拋球場三十六號

痔瘡內服靈丹

上海河南路拋球場南首廣東彭壽堂

專治一切惡痔用之立刻定痛消管除毒止膿雖十年念年之痔一經試用其患若失倘內服外治不過數日除根屢試屢效每瓶四元小瓶二元雙料加倍功力更大

獨秘珍珠熊膽人參麝香卅六種化痔丸每盒雙料二元單料一元如用雙料取效更速　此丸能治三十六種痔瘡無論生管成漏破孔穿腸臟血淋漓痛不可忍服之立刻止痛銷管生肌四圍連根脫落完好如初妙在攻補並進故愈後非但不發且身體轉弱爲強凡醫藥不能見效連服三盒無不全愈也

痔瘡外治妙藥

痔瘡雖仗內消可得妙藥外治根除永絕本堂始創能治膽痔瘡外治妙藥功力更大

31甲

德國啟爾地方克虜伯穀滿夏廠

承造各式鋼甲戰艦行駛極速之魚雷艇以及獨出心裁之潛行艇載客運貨各種輪船一切裝修齊全並蒙歐美洲諸國定造兵輪已屬不少材料之堅裝飾之美均承購者稱賞　禮和洋行經理

招請外埠代理

茲啓者本公司機器戲片及各音樂洋琴等物自開辦以來曾荷紳商學界贊美不已今本公司前年所唱新戲片到貨甚夥是以各項戲片擬一例減價格外克已以副諸君雅愛幸垂鑒並於各外埠招請代理意欲推廣生意起見如願就此職者以極相當之利益報酬倘有來函定寄本公司帳房可也特此佈告

謀得利有限總公司啓

上海郵政局收信時刻截止　無更改之單

曾村 何莊 改由 截止收信時刻
新閘 河北 京鎮 小輪 上午八點半
崇明 常熟 揚州 鎮江 腳划船 上午七點
川沙 南匯 奉賢 民船 上午七點
大團 周浦 寄遞 上午六點半
閔行 七寶 亭林 松江
揚州 楓涇 泗涇 嘉善 平湖 莊家行 石 大車 上午十點半 六點半
嘉興 湖州 長安 王店 杭州 乍浦 蘇州 硤石
新市 常州 無錫 江陰 溧陽 鎮江
太倉 瀏河 沙頭 巴城 黃渡
安亭 嘉定 南翔 羅店 大車 上午十點半 六點半
寶山 吳淞 月浦 羅店 大車 上午九點
江灣 閔行 南橋 小輪 上午十一點
浦東 平湖 小輪 上午九點
大通 每差 上午八點
蕪湖 下午二點半
寧波 小輪 下午五點
寧波 輪船 下午三點半
煙台 輪船 每禮拜三六 下午三點
以上遞送禮拜日上午十一點下午三點半 截止
掛號信件應於所限時刻前一點鐘截止
長江各埠 晚九點鐘
西 歐 車火 每日 上午七點
香港 輪船 每日 截止時刻
有更改之單
香港 廣東 初四 晚九點
牛莊 天津 杭州 又 又
鎮江 新豐 又 又
廈門 汕頭 嘉興 又 下午一點
威海衛 烟台 天津 鎮京 又 上午九點
日本 美 公司 又 上午十一點
中途掛號下午八點至九點
凡有信件遲誤寄遞可即世函本館郵務長代查以免擔擱

外國輪船出口日期

挨囒待 初七日開往倫敦 英公司
聚古摑而美州 初十日開往 昌興公司
泊來如愛 十一日開往 里司茄門 德公司
四而物 十五日開往 茄門 亨寶公司

十月初三日禮拜五進口
寧紹 由寧波 寧紹
北京 由寧波 太古
鄱陽 由長江 太古
新豐 由烟台 怡和
廣利 由香港 招商
鄱陽丸 由長江 日清
神戶丸 由大連 郵船
筑前丸 由長崎 郵船

十月初四日禮拜六出口
開平 開往秦皇島 開平
提督 晚往青島大連天津 亨寶
弘濟丸 正午開往長崎門司神戶橫濱 郵船
永利 晚往舟山石浦海門 越東
大福丸 晚往長江 日清
鄱陽 晚往長江 太古
瑞安 晚往香港廣東 太古
飛鯨 晚往牛莊 招商
立豐 晚往長江 立興
江天 晚往寧波 招商
立大 晚往寧波 立興
甬興 晚往寧波 寧紹
保定 晚往汕頭 太古

十月初五日禮拜日出口
神戶丸 下午一點鐘開往大連 郵船
江寬 晚往長江 招商

十月初六日禮拜一出口
廣生 晚往汕頭香港廣東 怡和
江新 晚往長江 招商
廣利 晚往香港 招商
新銘 晚往天津 招商
南昌丸 晚往長江 日清
官升 晚往烟台牛莊 怡和
順天 晚往威海烟台天津 太古
燕湖 晚往牛莊 太古
北京 晚往寧波 太古
寧紹 晚往寧波 寧紹
涼州 晚往廈門 太古

十月初七日禮拜二出口
順治 晚往青島烟台天津 亨寶
鹽和 晚往長江 怡和
愛仁 晚往廈門 招商

十月初十日禮拜五出口
[illegible] 開往長崎神戶橫濱 [illegible]

地方要聞

○浙議局忽然定期開會矣

浙省諮議局自二次奉飭停議後內容條無所聞雖經議長陳介石主政函致增撫而迄今亦無正式答復茲於初二日晚間忽聞又有開議之說并據宣佈議事日程如何解決尙待窺探其初三日議事順序列下（甲）淸理田畝議案（乙）整頓田房稅契辦法議案（丙）補訂訟費規則法案（丁）浙江全省森林規則法律案（戊）籌辦全省廳州縣簡易工藝廠議案（以上第一第二次正式會）（甲）籌設全省廳州縣簡易勸工廠議案（乙）籌辦全省廳州縣簡易貧民手藝傳習所議案（以上第三次正式會）

○江南政聞錄

▲江南州縣厘金之更調　昨奉寗藩司發出牌示上元縣李嶽蘅調署泉州遺缺委唐樹槪接署宿遷縣汪寶增遴求交卸委龍曜樞接署江都縣方在鑣甘泉縣萬啓型均撤任委桂聚慶署江都傅壽燕署甘泉寶應厘局委孫喬年通州厘局潘升南撤委以林開淦接充孔家涵厘局以楊逢辰接充吳淞口厘局以管象慶接充均奉江督批准飭令分別下札云

▲部查厘員浮徵病商　江督昨准農工商部咨據泰州商會一百數十人聯名稟部謂裏下河姜泰如皐等厘局任意浮收病商罔恤艱苦凡遇米糧經過除應徵外增加數倍商民實不堪命請予革除積弊照例抽收以順輿情並飭各局將捐票榜示無論智愚均有並循等情張制軍以該商界直接大部自係困苦莫伸特札行甯藩司查議辦法稟復以憑達部云

▲堤工偸減被控　寗藩司頃據高郵州學界曹鳳曦等稟控今年堤工偸減裏下河數萬生靈相維相繫危險堪虞請予查辦以重要工昨奉批示西隄下游各屬保障關係極大上年籌議興修正値財政困難各署局竭力騰挪集欵開工在事員弁宜如何核實辦理以期鞏固而資捍禦苦如來稟所言種種弊竇實於舊日河工積習有過之百無不及設遇隤決誰職其咎但一面之詞究難憑信候移請淮揚道督同揚州府査明陳令及蔣郭二弁有無通同作弊偸減漁利實據秉公核辦可也仰即知照云云

▲巡警總局科員被控　日昨泰州紳商兩界徐某等具稟巡警總局謂該處巡官徐一士辦事種種違章大拂輿情人言不畏有總局某科員爲護符關說一切故敢爲所欲爲請予澈查嚴辦等情總監李芷香觀察以所控關係本局名譽該紳商等信口雌黃挾嫌妄指應澈根底究批飭泰州趙牧傳案詢問秉公稟候核奪云

▲派輪遣送退伍徵兵　徐統制以江南徵兵現辦第三次退伍所有各兵士籍貫遠近不等如湘鄂江淮等處若令自備川資且恐逗留省垣殊非優待之意特援案稟請准撥小兵輪數隻分委保送回里云云

○鄂軍秋操後之尾聲

▲湖北提台兼陸軍統制張軍門彪昨准鄂督瑞制軍咨開本屆校閱各協標營秋操正副目兵學術優美證之平日品行端方者分別等第賞給獎牌以示鼓勵等因當以名器至重不可冒濫此次校閱各軍士雖勇敢奮發要以嚴杜僥倖爲主腦其學術優美者曾經鄂督面試一二無如人數衆多未能逐一命考擬由各協標營自行考試以定等第惟僅備有獎牌五百兩執照五百張均已陸續造報亟應照給無如外間物議紛紛殊屬不成事體爰定派委專員分赴各標營認眞覆試以拔眞才云

▲統制張彪以此次校閱秋操各協標營正副目兵雖不乏品學兼優見聞廣博之士而一事不知一物不曉者頗不乏人人類至爲不齊現擬組織軍事白話報聘請深明軍學人員專司編輯發刊以冀輸入普通常識昨特行知督練公所詳定章程以便開辦云

○河南實業一斑

河南自鐵路通後民間經濟大爲發達每年出境之芝蔴黃豆至値二千萬獨郾城一處僱車裝貨之値每年至百七十萬至流入之貨惟洋布煤油亦尙不甚多因河南民間崇儉故也所惜銷費品如紙烟者已稍流行近車站下流社會人亦多吸之此甚可慮也河南人亦知鐵路之利然尙有不滿意處則以麵粉從前只十六文一斤今至三十餘文矣所可惜者河南人有錢不知生利之法惟知積存於家或坎而埋之人皆以爲過然無實在有信用之銀行及必能得利之事業則亦無怪其然也較之胡亂經營及妄費至罄盡者已勝之遠矣各省土藥素不經由河南去年有造土藥棧於鄭州者於是漸有人屯土於此而繼起者漸多今已屯至二千餘萬此項貨仍運出不銷于本地惟一事爲河南人受虧處因歸德許州向產鶯粟今已禁絕反須購諸外省一年出口至數百萬

○贛省諮議局近聞種種

▲贛省諮議局雖已喬遷新居議廳並未建造聞因估工需欵數千金行政官廳尙未承認撥欵故現在議事之會場周圍列有環柱頗爲礙目日前有某議員提議以公衆財政支絀會議廳暫緩建築嗣經多數議決必須另建會場取消前議

▲贛省諮議局去歲議員提出議案時必互相辨論問難而尤以賀贊元君談鋒最爲犀利每至興會淋漓四座盡爲之鬨而聽者亦不覺眉飛色舞乃今屆開議各議員提出議案雖多辨難者反不若去歲之精神而賀君以紳士而兼充數差缺席之日甚多正議長謝遠涵君議論透闢並不多言副議長黃大壎葉先祺二君了於心而不能了於口其他善於辭令者尤不多覯故每日至二句鐘始開會未至四鐘即已竣事聽者咸索然無味

▲諮議局照章有資格審查會爲審查各議員資格而設贛省諮議局議員不孚物望者頗有其人而進賢縣議員余仲田者在省充當訟師數十年無人不知因出巨貲運動得充議員因之勢力愈厚現又包辦某姓訟案獲貲數千金而資格審查會對于議員之不法行爲毫不過問有名無實前有孫議員振滑提議裁撤該會是尙爲徇名核實之道也

○開辦監獄守衛教練所之分別

鄂督瑞制軍近因臬司詳擬招考司法警察暨守衛隊設所教練一案查前准法部頒發調度司法警察章程凡屬區長區員警務長巡官巡長巡警皆得執行司法警察即寓於行政警察之內特其執行職務時則名爲司法警察耳是以前飭巡警道將調度司法警察章程編作講義作爲普通科學是警界人員皆有服務司法警察之時本須通曉司法警察之制應否於行政警察而外特別組織教練所及請以高等小學簡易師範兩項畢業中選充究竟該兩項畢業願否投考由臬司移會提學司巡警道再行妥議詳奪至守衛一項事隸監獄誠非警察之職務惟各審判廳原建附設之拘留所內有工廠等項名目純乎監獄性質核與章制不符曾經批飭剷出但留房屋數間作爲假留所事甚單簡所需守衛無多能否照王道士衛前辦江夏縣拘留所之法派人附於模範監獄實地練習之處亦由司一併議復經馬廉訪遵照辦理除司法警察已經會同巡警道商定辦法另詳請示外查監獄及看守所爲審判廳輔助機關守衛一項又爲監獄與看守所內重要職目現在武漢宜沙四處各級審判廳均限年內成立各處監獄看守所亟應同時籌備查省城模範監獄暨江夏縣拘留所管理禁押人犯業已改用守衛前經梁前司督同江夏縣招考士人在模範監內設所教練半年畢業派充守衛至今管理頗爲合法將來審判開庭江夏拘留所擬即劃歸審判廳管理至漢口宜沙等處監獄看守所亦應分別改良設置前經札飭該管地方官預爲籌辦在案惟監所旣議改良舊時禁卒看役一律革除改用守衛以祛從前積弊則守衛教練所之設實不容再緩連日邀即核議擬在模範監獄內附設守衛教練所一區學生額定八十名前經移准提學司復稱守衛一職非從前看役可比高等小學簡易師範兩項畢業生必願投考等語擬即招考前項畢業生選取年力强壯素無嗜好者八十名入所學習監獄學及管理規則半年畢業後令在模範監內實地練習再行分派漢口宜沙等處監獄及看守所內充當守衛該所設提調一員責令模範監獄典官兼充派委教習三員即以模範監內優級守衛軍目充任另委管理員一員惟監內房屋無多學生應照通學辦法悉令自備膳宿以節經費核計員役人等薪工紙張雜用每月約需銀元一百四十五元開辦時購置書籍一切器具約需銀元四百元應在審判經費項下撥飭動支核實報銷剋己詳由瑞制軍批准照辦矣

地方通信

○河南通信

▲嵩山名勝刧後之保存　豫屬登封縣居嵩山之陽太室少室諸峯綿延西北爲中州名勝之區自漢唐以來帝王之巡幸高士之棲隱代有其人石刻旣夥而少林寺嵩陽書院中嶽廟等處柏樹尤多前代古物中嶽廟之日月柏黛色參天高聳雲表列殿兩廡相傳爲漢武帝命名載在縣志年代更爲久遠前年柏忽枯萎游人以其木質芳香多刊削以去前年奸民在廟滋事復將東階日柏斲倒削伐愈甚茲經趙大令之荃查知其事出示嚴禁并捐廉各建一亭以覆古樹周以木闌俾游人可望而不可卽並刻石以紀其事猶慮亭係人力所造若不時加修理仍難保存古跡特通稟院司各衙門存案嗣後任斯土者宜逐加修理以期保存中州數千年之古物云

○揚州通信

▲南門外因饑民閉市　饑民受遣登舟者十餘家經爲首之呂河瑞陸鳴時集衆奪回並在城外四出奪食南門外大街約一里許向爲熱鬧場本日因饑民騷擾搶食遂相率罷市揚州府嵩太守已電稟督憲請加派重兵矣去電登錄如左

南京督憲鑒本日饑民經白般開導就遣者十餘戶已經登舟復被奪回兵丁攔阻乃爲拋石擊傷現正在街市閧擾居民一齊閉戶請速派重兵護救鵠叩

○蘇州通信

▲考查粵省學務委員回蘇　蘇提學司前因暨頓學務查知廣東文明風氣開啟最早年來興辦新學進步亦極神速爰特遴委沈留笙太守隨粵臬趙渭清廉訪赴任之便偕同前往詳細調查以資師承現該守已在粵逐一考察清晰開有細摺一件於三十日回蘇銷差即詣學轅面陳覆命矣

時評二

◉虞兮虞兮可奈何（笑）

我聞之江督反對國會之電乃出自幕府虞某之手筆虞其承江督之命而爲此灑灑之大文歟抑自出心裁而作此仰體憲意之佳搆歟虞兮虞兮可奈何獨不聞四面楚歌之咄逼耶

▲臬署孜選書吏　蘇臬左廉訪以本署各房科書吏關係刑命出入尤爲重要萬不可聽其世代相承但爲啖飯地步不以辦公是重爰擬實行考選之法將本署各稿書寫生一律傳齊命題考試擇其文理通順公事明白者酌取若干人量材錄用其餘不通者概行黜汰即將其房缺作爲裁撤不再用其黨以符新章而破以前當衙門之陋習旣於十月初一日由廉訪親自在署面加考試共到各房稿生三十名寫生二十名題目爲擬通飭各屬清理積案札及禁烟告示各一道聞寫作俱佳者頗不乏人云

▲首縣摘頂　吳縣陳介卿大令自蒞任以來辦理禁烟諸事按步進行務求寬猛相濟不以操切爲功昨奉禁烟公所以其禁烟不力特詳請撫憲於十月初二日奉文之日起摘去頂戴以示懲儆俾使愧而知奮云

○常州通信

▲聯合運動會　武陽城廂各小學堂將開聯合運動會情形已誌前報原定二十八九兩日下午開會嗣以二十九日係國忌日綠議定於二十八日上午即行開會儘一日蔵事是日觀者頗衆運動節目共計七十七節因時間過促不及盡演臨時畧去數節所演種類以團體競爭爲多秩序整齊運動嫻熟觀者咸嘖嘖稱賞並有會場新聞隨時將會場情形繪圖列說以餉觀客興趣尤爲濃郁云

▲因姦殺妻　郡城近來私娼充斥貧苦小戶因經濟困苦故輒作倚門賣笑之舉浸淫薰染良家婦女多有效顰北城內回回堂弄某甲之妻夙有外遇甲亦畧有所聞前月因事赴鄉約以半月爲歸期突出不意於三數日後即返適其妻與所歡偕遊蘇瀝甲大憤恚俟妻歸後始而勃谿繼而用武終竟用廚刀將妻刺死鄰右聞之驚告有司陽湖伊大令於前日到場相驗將甲帶回審訊聞將照律擬抵云

信大莊啟事

啓者敝莊現當淸理帳目各戶欠款爲數甚鉅且爲時已久勢難再事宕延爲此佈告凡欠敝莊各款者請於登報之日起十日內交到……[illegible]

[illegible]

己酉十月十一十二日申時各報登王芝田君官民戒烟注意一則由此參觀沈製鏡面散去烟容之能力偉大無疑義也

擦除烟容　鏡面散　第一靈驗

[illegible]

雜紀

病臥者多被工部局同等之處置惟各病人則均送入醫院醫

一月廿五日申到奉到……[illegible]

裁判傳案復訊供因無力賺限年底理

攜來上海由陳聚昌出面陳益生立據

雜紀

黍谷遊記（續）

住持和尚廣眞六十許人俗姓高生近村幼即披剃畜小沙彌二人牛三頭羊數十頭田六頃衣短後褏而不襪脛毛長數寸白鬚鬖鬖面黑且癯導觀前殿泥塑韋陀竦身執金鞭九節中殿釋迦尊者居中文殊普賢左右挾持作女人妝十八羅漢分侍梁柱沓輪囷合圍抱高曠爽塏涼氣沁人後殿漢壽亭侯像赤面美髯兜鍪衿䘿再後則斷崖壁立仰不見日光白果樹徑六七尺枝葉扶疏可蔭喝百人旁有羊腸小徑曲折可趨娘娘廟廟小而地尤勝俛攬無餘雲冉冉起足下城郭堡邑掩映於深林密箐中雲氣幬之頗不明澈游人攀附如蟻緣竿風力矯厲逾常而濁塵無敢上犯者天色窈然深青若可捫扣而得太白所謂呼吸直通帝座者耶昔孔子登東山而小魯登泰山而小天下惟所託高也顧我聞意大利儒者覺達那氏初登希卡達視別希拔斯猶培塿焉繼登別希拔斯則視希卡達亦猶培塿焉是知狀詞羌無眞際一依主觀客觀而存故掩目一指而天地若亡視彘三年而羽矢可貫（未完）

本埠新聞

紀事

○金琴蓀被戕記八誌

榮記報關行主金琴孫在南平安里槍傷斃命一案業已七誌本報茲悉總巡捕房卜總巡及西探目阿姆司脫耶君連日飭探至是晚同席各人處調查外復飭往向日與金有往來之處分別調查並至在李妓家爲主人翁之歐陽君處詢問當晚情形更爲詳細並飭通班探捕隨事不動聲色明查暗訪務獲正兇而保治安云

○工部局掃除鼠疫及預防傳染之計畫

英美工部局醫生查得匯四捕房轄境阿拉白司脫路附近甘肅路南首源昌里口袁森茂柴炭店因染鼠疫連斃二命特將毗連龐鑫齋首飾等店市房八幢及源昌里第三第四兩弄（源昌共有五弄此二弄中各有三樓三底兩廂石庫門三家）居民人等一併勒令於日前出外房內物件由捕房日夜派捕看守以防私取失竊情事復將各房門牕漏風通氣之處用紙條糊密又令工役將四圍掘地一尺許深圍以凹凸鉛皮昨日始准前往該處之家將各物搬去後將各門牕洞開又將地板樓板一律拆除燻刷爲掃除疫氣鼠無噍類之計昨午前工部局各西醫亦均乘坐馬車至該處察閱一週而返而北山路燧利柴炭店陳宏揚課命館及一千四百七十三號某姓家亦以病臥者多被工部局同等之處置惟各病人則均送入醫院醫治工部局嫉疫如仇之意洵可嘉倘云放棄房東責任者此後尚其加之意哉

英國國會開院式

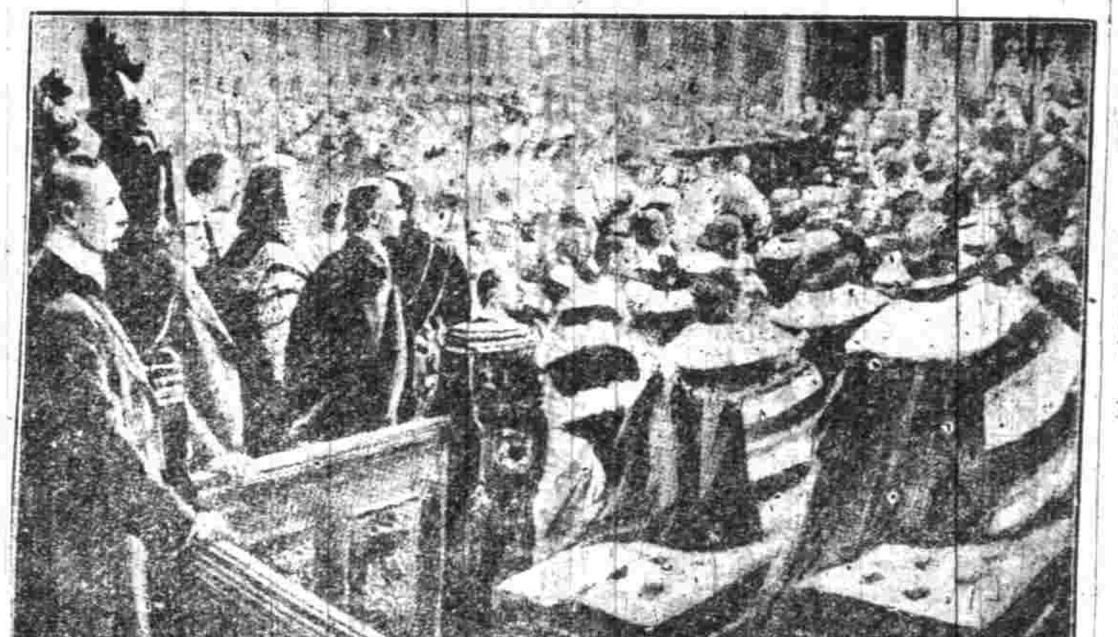

○江蘇巡警道憲汪觀察通飭一體遵照現發章程辦理文（續）

第六節　大過十八條

一常過記至三次者

一所巡地段出有竊案估贓在二十兩以上者

一所巡地段出有竊盜重案事前疎於防範事後不即破獲者

一拾得遺失物隱匿不報者　仍追出原物資傳失主領回

一不論會否得規縱人賭博者

一見有投河投井自縊自刎及病倒之人不即登時救護者

一見有迷路婦稚遺棄孩兒及瘋癲人不即帶局者

一上差時出外不到初犯者　如再犯即予斥革

一上差時如有不帶肩章及皮帶等件或衣褲破壞致損形式者

一站崗及巡邏時在人家門外窺探婦女者

一站崗及休息時偶吸紙烟或羣聚飲酒者

一上差時私離崗位者

一下差時私着警服外出者

一擅將局外人在局留宿及不請假私宿於外者

一冒功請賞者

一對於外國人不知保護者

一損壞軍裝官物而不愛惜保存者

一見有道路橋梁房屋勢將坍陷及一切危險之事不先報告者（未完）

○江蘇僧教育會松屬事務所申呈上海縣文　上海縣田大令昨據江蘇僧教育會松屬事務所應乾申稱（上畧）茲據松江西門外李塔匯延壽寺住持僧戒昌到所報告現爲城自治清查公款公產事務所飭著婁縣閣書將該寺田房隨簿兩本吊去並有華亭縣西鄉教育暨僧廟等處屢次勸令填表未果茲於七月廿五日申到奉到婁縣告示內載明十日限期而砍標僧係六月二十九日遞限已經二十六天始行發給各寺以致松郡寺僧紛紛到所報告伏查各寺院所有廟產不出慕化自置兩項惟辦理地方自治清查公款公產事務所多誤會侵奪廟產（中畧）亦應劃清界限以杜紛爭除將奉發婁縣妙嚴寺禪堂西房西林寺西禪寺潮楚禪菴揭示五道分別呈送道府憲察驗理合具文申請仰祈憲台鑒核俯賜備案並請照會城自治公所清查公款公產事務所劃清界限以杜紛爭實爲公德兩便除申呈道府暨請江蘇全省僧教育會呈請各大憲察核外爲此備由申呈伏乞照驗施行云云大令刻已照會上海城自治公所總董李紳查照議復

○道批　裘鴻年稟批　案經前道親提訊判一面札行海門廳將前封謝屋召變給價並查明有無隱匿別產一併封抵在案前據稱謝志恒忽又串出日本人稱該屋早經抵押日商欠款延律師函廳阻攔以爲抗拒之計實屬刁狡已極候再行文海門廳遽理嚴斥將產一併發封召變以資轉償可也着即知照節畧附

瑣聞

●城內●

○官事　滬軍營管帶縣丞于雲華龍門師範學堂代理監督賈季英又庶務員葛尙沖昨均到道稟見

○交待衛生事項　城自治公所衛生事項前以中區尙未設立故託醫學研究所顧君賓秋代盡義務今中區已設辦理有人昨由顧君將一切衛生事項交還自治公所歸中區經辦以一事權云

○參觀鐘樓記　上海城廂內外救火聯合會上月二十八日開鐘樓落成大會因會場狹窄未能遍請來賓是以二十九日起至本月初三日止特送來賓參觀券一萬一千張昨爲末日來會參觀者絡繹不絕於途男賓約有三千餘人女賓約有二千餘人並經該會粘貼佈告所有發出之參觀券以昨日爲限逾限者不招待亦不收回云

○火警　前夜城內姚家弄馬弄某姓家不戒於火旋經救火聯合會鐘樓告警當由各救火社急駕皮帶車臨場救熄計焚燬房屋一椽

○准假清道路燈事務所　前晚救火聯合會開全體特別大會提議城自治公所欲假該會所附設城內中區清道路燈事務所當經該會會員多數贊成遂即議決准假設立云

○縣案　蔣嚴氏背夫來滬無人存出鄉傭借宿小客棧飢寒交迫致與顧小弟姘識近由氏母嚴金氏到此尋獲禀控到縣奉縣主田大令訊判嚴氏掌頰二百下交母領回管束顧亦申斥省釋

▲顧春林將田單向汪沈氏抵洋二百元本利無着由氏控局解縣提訊大令判罷還洋二百四十元本月杪年底各還三十元餘限明年三節按還交差覓保

▲朱祥雲之故店前將方單一畝抵押徐陵卿處今向阿鑽贖徐以洋商出面轉契圖吞朱即控縣提到中人朱根發訊判交保將事清理

▲已故漆匠某甲欠李金生漆洋一百餘元未還李向保人張華華李雙海控追之後張等已繳洋八十元餘欠今奉大令訊判限張等於年底清償

○局批照錄　商民朱培生葛鴻卿王順生侯昌熾等稟批東城糞船日間不准停泊前經本分局示諭查禁在案茲據來稟此項糞船現又移泊彩衣街沿河一帶日夜傾倒穢氣流溢殊於該處商民衛生有礙着該鋪地甲迅即傳諭糞頭遵照前次示諭勒令各糞船以後毋得再在該處任意停泊違即解究至所稱恃衆滋擾借端索詐一層究竟若何滋擾若何索詐未據切實聲敘並着該鋪戶查明慮實復候核奪無延切切此批

●南市●

○平治道路　本邑南市各處街巷現由自治公所路政處查明分別修砌平坦以便車馬易於通行並查得大東門外護城河東岸之洪基橋小吊橋及市首之新安橋一律放寬改平又將駁岸重加翻造將爛椿抽去加釘新椿以資負重業由工程處估勘動工先將駁岸拆砌然後再做橋工俾將來馬車可直達城內暢行無阻

○婦亂阻殮　太平碼頭同泰蒲包店主顧婦某氏前日病故後因乏嗣即以子堉須榮祧承繼不料由其故姪顧海泉之妻李夫弟海忠前往爭嗣阻殮以致擱屍三日經須赴縣喊稟奉大令准詞飭值日差至工程局禀明協同地甲請派巡士前往押同收殮不准囉吒

○不理押欵　向開絲線店之李瑞生前由黃鄭氏等在工程局呈報被李將浦東爛泥渡松盛齊園之地產方單抵押銀數千兩以僞作息延不料理一案由局訊明奉判交保限理迄今不理茲有通濟號夥朱祥甫附欵亦被將方單抵去銀二千兩除還外尙欠本息銀一千一百餘兩久懸不理求追昨經讞裁判傳案復訊供因無力贖限年底理明判限三天內覓保出外予限兩月內從速分理如違押辦

●英租界●

○冒官移縣　湖南人金谷亭即陳輔臣王百泰即王伯欽因串同曾子喧冒稱曾襲侯後裔並私刻禁烟公所等鈐記冒官撞騙業經將曾拘押縣署候辦並經包探將陳王二人拘押訊供各情已紀本報昨晨解廨復訊中西官會商之下判一併解送上海縣歸案訊辦

○串竊洋藥　張阿四王阿二胡小三子因在怡和洋行棧和輪船上串竊大小洋藥值洋六千餘元消贓與婦人嚴任氏業經控由捕房將張等及收贓之任氏先後拘押在案昨晨復訊張等供認串竊是實係由黑炭六子及李姓等運至任氏處售洋七百餘元分用殆盡求宥質之氏不認收贓奉孫襄讞商之西官潘君判分別還押候提集人証再訊核辦

○水探誣良　昨有浦東爛坭渡商民寶金榮等聯名具稟英公廨署讞邏因和豐綢失竊機器銅件距水捕房包探何阿春遽誣指本鎮商民張恒生爲收贓牽領探夥多人向張嚇詐洋一百元旋有張阿瑞出爲排解先經該探洋四十元不料何探猶不滿意遽謂情虛行賄致將張恒生張阿瑞二人拘案爲先發制人之計奉判張阿瑞送上海縣押兩禮拜張恒生交保候提到竊賊再訊賄洋四十元賠給原告等因但張恒生張阿瑞均係安分良民該包探以嚇詐不遂膽敢誣良實屬暗無天日環球激究等情讞員寶大令閱稟後諭令暫退候徹查再核

○押兄交弟　北市森源莊股東衆經理周友蘭因不付英商長利洋行等票銀拘押公廨上月底乘隙潛逃當經將周之胞兄周鶴卿提押捕房候核各情已紀本報昨晨由捕解案請示奉寶讞員商之英康副領事判押本廨候交伊弟到案再訊

●法租界●

○傢轉押娼　張裕坤控鴇婦王陳氏妻子張馬氏至案控稱妻子於八月念二日在漢口原籍被鄰人王氏誘逃後將王氏尋見據稱妻在上海傭工來申尋見在王陳氏妓院內爲娼報捕拘獲求究張馬氏供由王氏言代荐爲傭携來上海由陳聚昌出面陳益生立據並由英界華捕閔玉琪作保抵押在王陳氏妓院內賣娼是實閔由英西探送案據供與陳聚昌係表兄弟托代作保現在某處生理是實司馬判陳氏交保馬氏管押閔交西探帶去限下期交陳聚昌到案訊辦

○自刎再訊　萬豐康烟紙店夥劉裕泉用剪刀自刎身死報縣請驗等情已誌前報現傳到店主王福紀劉之母舅馮瑞海請訊王供並無相爭情事不知因何自盡馮供劉係外甥由商人撫養長成代伊學業成婚與商人同居三十年上實無與人口角惟生性耿直不知何事上樓用小剪刀剪斷喉管身死由捕房報縣縣尊到場求准免驗是實司馬判王交保查明再核

●美租界●

○婢女潛逃　武昌路三百五十四號某姓昨投捕房報稱家有十六歲婢女一口名金鳳忽於前晚潛逃無蹤請爲查訪

○馬夫逸竊　嚴元堂向爲馬夫現因失業在海甯路一帶代他馬夫沿途兜攬坐客昨被四十九號西捕查見以其違背警章拘入捕房押候核辦

○異鄉落魄　謝駿雲昨日在途向行人求化回籍川資被捕拘入捕房捕頭見其落魄堪憐從寬斥釋

●北市●

○爲小失火　陳茂彩江北人因藉端向嚴瑞祥訛詐小洋五十角經黃正巡官提案訊實判令押追所詐贓款外並罰洋二十元已詳昨報昨陳先繳洋十元餘求交保出外措齊撤案巡官以其居心刁狡希圖嘗試特斥不准仍候繳洋開釋

○叔嫂串拐　江北婦人張周氏偕子國臣投四路分局控稱養媳金如意前被其叔金德寬與嫂金孫氏串拐來滬押入四馬路雉妓院內賣娼請爲提究昨經黃正巡官將金德寬逮案收押飭氏自赴英公堂控請提辦

○出爾反爾　蘇州人張金泉同姪阿林投四路四區控稱身妻凌氏於光緒二十六年份來滬幫傭私與沈阿林姘識請爲提究昨經四區提到凌氏移送一區黃正巡官研訊之下氏供與沈姘識時係任兒阿林之母張楊氏爲媒官判還押候提沈阿林到案再核

時評　三

◎賞格與兇手（冷）

金琴蓀之案賞格已數千金矣然而兇手仍渺渺焉曰此次之賞格不宜直接捕兇手兇手既有二人斷非自有深仇宿恨於金琴蓀者也

寶塔牌水門汀

湖北水泥廠商標 HUPEH CEMENT WORKS PORTLAND CEMENT

本廠水泥出貨以來中外商人購用均推爲中國第一（水泥即水門汀）有英法各國著名化學師薛爾惠貝恩特等化驗單比較單爲切實憑據現在上海英法兩處工部局一律購用本廠復在南洋勸業會場用自出水泥建造橋亭一處以供衆覽並留爲本廠紀念再本廠發明製造電桿枕木並各種物件無不精巧合用均在會場陳列現又添購新機每日出貨至一千桶以外如有需用水泥或須用水泥製造各品物者請向本廠上海漢口兩處總批發所訂購不誤遠處函購電購當代爲運送價值水脚格外從廉以副雅意特此奉布

本廠總批發所設在
上海中旺弄二百廿一號電話三四三六
漢口（河街）昌平里第一家電話二百七十一

亞支奶半濟林丸戒脫百餘人煙癮之徵信錄

裕麒觀察大善士閣下敬啓者同人於初秋之際組織戒烟會專賴大善士經理之亞支奶自製之半濟林丸爲主宰先後叨批百餘打價廉物美裨益無窮周急濟貧厥功匪淺鄰封本邑靡不歡迎張寶全因喘疾吸烟喬思達以肺癆成癖其次或遊戲或因病而隸黑籍者貧富計百餘名（原函有名因繁不便臚列）均賴靈藥斷除到會稱謝之人絡繹不絕同人對曰此非戒烟會之功實上海總經理席裕麒觀察大人之德也衆曰然則將何以報之同人又曰欲彰其德必登報頌揚衆人皆曰善然思逐名函謝未免有擾清聽況乎多費報金又累解囊津貼是以編列各名由敝會具緘代表敬乞代登報端敝會焉敢爲附驥彰名不過撫慰衆意而已尚祈俯允是荷耑肅祗請　勛安　青州戒烟會同人僉爽秋劉澄清同上

○附告亞支奶價目○凡癮一錢○用藥一聽○每聽一元○每打十元○改良新製加重參苓汁○每聽一元四角○每打十四元○包斷一錢烟癮○有赤浴圖商標爲記○新出船牌林丸○每袋一角五分○能戒六錢烟癮○批發五元起碼○郵票九五折通用○寄費遠近不加

上海英大馬路壽康里三百三十號總經理席裕麒附告

新出　蠶桑製造學

著有志實業者幸勿視爲具文也定價洋八角

罐藏食物製造法　定價洋五角

各種農書

我國農產富有本甲五洲惟不善製造致外洋輸入品日增月盛其金銀之輸出不知幾千百萬本社各種農書大畧已備而製造一科尙付闕如特請通人將中西製造良法集爲一編內分三大篇（一）日用食品製造法爲醬油豆豉等（二）嗜好品製造法爲烟草茶酒等（三）工藝製造品如澱粉樟腦薄荷等洋洋數千言家庭日用及市場販賣各品無不具備洵我國空前之巨

發行所上海棋盤街新學會社　分社北京漢口廣東寗波南京啓新書局

明華公司敬告搢紳閨閣典質留意

商標

本公司開設上海英大馬路石路東首虹廟斜對面南京路四百七十號門牌專運外洋頭等眞金剛鑽石珍珠寶素珠及各種首飾品名目繁多價目劃一准于本月二十三日開市特減價九五折以一星期爲度藉表歡迎之意兼代恒通號收買精元珠新光珠及金剛鑽石特此佈聞謹啓

第一次到中國新奇精美寶素珠

此珠迺法國化學大家寶素氏最近發明眞珠原質製成有種種特色（一）分量與珍珠一式無二（二）光彩可比最好之眞珠置於最好之眞珠中不能檢出（三）堅固無比錘擊不壞（四）光彩永遠不退即置熱開水中依然如故可當場試驗（五）戴久油汚用肥皂水洗擦依然如新不比眞珠易變老光有此種種特色故能風行歐美惟中國從未到過本公司初次運銷來華與寶素氏訂約歸本公司一家專賣所有精元新光滴珠環面牛奶元大小皆備見者莫不愛玩不置凡本公司之貨包手紙包上咸蓋有明華寶素珠圖章爲記以極廉之價得最好之首飾仕商閨閣幸勿失此機會試一臨顧足證所言之實在也

新近所到之寶素珠驟視與眞珠無二本公司於包手包紙上蓋有明華寶素珠圖章爲憑深恐人心不古或有改串充眞及雜眞混售等事務望購珠與珠各家格外留意免至受虧　再珠業公所祇准眞珠進門抖售寶素珠切勿持入公所抖銷以杜流弊特此廣告伏乞垂鑒　明華公司又啓

招請批發

本公司現欲分銷北京天津廣東香港漢口奉天哈爾賓各處招人批發有願承銷者請於每日午後三點鐘至六點鐘來本公司面議本公司可酌量一地歸一家專賣並可斟酌各處應銷之貨特爲定造務使承銷者得極優之利益此啓　明華公司

孫師鄭廣告

僕於本年四月辭天津客籍監督職移居北京前門外余家胡同內東北園路北業經在京登報奉告京外各友惠函仍多誤寄天津客籍學堂及北京常昭會館致多遺失用再聲明　再道咸同光四朝詩史乙編概由北京有正書局代售此後仍隨時續選出至三十編爲止前十編已合爲繡集付龍華齋開雕並纂輯大清詩史上自順康下迄同光各家已刊詩稿望即函示　再前年所售詩史十編預約券業已購齊保險寄奇如有缺短望即函示　五十內遍人搜錄寄示並詳開詩家爵里事實以便編輯詩話及小傳無任企盼

治氣急病天下無雙

崔氏瓣香廬發行所在上海盆湯弄過絲業會館寗波路口認明五開間門面便是每瓶一元每料五元附近假冒格外小心

起病緣竊年累月無時間斷此中苦况非身受者不能道其字也曾經試服各藥初起時維洋金花略驗後亦毫無功效至今匪能以手示形今春三月間其發愈覺利害竟至五晝夜無片刻安眠水漿不克下咽但瞪目喘吼而已日望貴盧之藥如望雲霓午後始得郵局遞來覩之如獲珍寶當由寺者半盤三錢約費三小時之久乃得勉强下咽是夜稍覺安靜自此連日大便中皆帶腥膩之痰氣急前者加增連服兩料居然起而能行半世纏綿不解之疾頓愈貴主人拔出若海至今步行里許未嘗氣喘嗽起未嘗咳痰究不知貴藥室所用何藥能救如此九死一生之危疾實爲天下無雙可否宜示一二以慰仰慕之忱並寄上郵票一千分乞將此信代登申新兩報俾當軸同病者知無緣警永貯投針之艾書不盡言言不達意草此數行藉請德安萬福　附述假冒須認明藥紙包上有驥雲氏肖像切記切記杭州撫署東蓮花巷大夫第陳雲龍拜詰

崔氏瓣香廬藥室驥雲先生有道遙啓者僕自幼善病由壯及老恒在疾病中討生活誠不愧東亞病夫然凡百疾病莫苦於哮喘氣急前者受風寒必發值勞苦必發今者不風不寒不勞不苦其發尤劇推原其故良由年紀愈老元氣愈漓所致五年前發時僅三五日即愈自前年近者支離病榻疑食不安甚見言語不能出口不見到直至第六日日見順遂飲食一日見愈貴藥室所用何藥能救如此九死一生僕定來購補杏之園如其後會

福建延平府現任南平知縣王讀中大令於十月初九日郵寄來信云○敬啓者之

的眞始創　瓣香盧驥製半夏

驥雲氏驥製消痰半夏乃驥雲氏與中外名醫再三研究屢行試驗始敢出而問世自發行以來凡官界軍界商界學界紳界女界莫不同聲稱美咸推治痰止咳之無上聖品各省官僚紛紛爭先恐後郵函飛購者[illegible]

公啓各處[illegible]

上海盆湯弄走過絲業會館寗波路口五開間門面瓣香盧驥雲氏總發行所啓

驥雲氏肖像總發行所在盆湯弄[illegible]每料六大盒洋十三元二角不零包退還銀

小腸氣速看

余於光緒三十四年冬間赴奉天新民屯貿易奔走冰天雪地中感受寒濕猝得疝氣一症腸如爪拶痛異常同人驚余回鄉無奈從之數求醫藥終未斷根今春病又大發足不能行臥不能安種種慘苦令人難忍曾請多醫診治咸謂年近半甲氣血兩虧實屬無法挽救詎閱報紙得見上海盆湯弄驥雲氏疝氣丸當即郵寄六元購得神效疝氣丸一料僅服二張貼服之下痛止腫消病勢稍覺輕鬆不勝驚異迨三日後步履如常其患若失從此日見康健以至於今亦未復發一次心甚感焉余平生不妄語因親自試驗確實無疑是以忠告同病諸君[illegible]

補助學生體操之資料

通州高等學校丙班生

倪德基君服自來血之經驗

五洲大藥房主人鈞鑒　鄙人肄業通州高等小學校今將四載本年畢業於各課無不盡心研習惟體操課雖與俱而分數難沾於數年遂將畢業則行步維艱即小便亦必須半時後方可稍撒數點屢延名醫調治服藥仍屬罔效時閱報載貴藥房自來血之功效害恐不確有謂有毒質有謂服之害勝於烟是未敢即行購服同學者因亦體操性急致跌胸手常酸飲食無味人旋購自來血半打服之而愈有何害鄙人附筆道謝即今五閱月矣亦未見時即在寗購到半打此藥未經旅行覓日不覺其苦自來血半打服之而愈鄙人前于七月結同校任意參觀自來血之有偉功於鄙人使今後任意研習毫無阻止將來學識日進一日自來血之功即日深一日惟無以報謹書數行鳴謝幸祈附諸報端俾我學界同病者得以問津焉特此敬請籌安　通州高等學校丙班倪德基頓首

自來血價目　大瓶一元二角每打十二元　小瓶一元每打十元○託局函購原班同件請公光顧請認明勞一角方不誤

總發行所上海四馬路老巡捕房對門五洲大藥房抄登

全球老牌商標每瓶附有五彩保証書一本認眞

固精封髓有九牛二虎之力

眼花耳鳴腰痠血面黃肌瘦怔忡心悸從此盜汗潮熱元氣盡喪蓋人賴精血以存精氣既竭血海亦枯精血兩損遂成不起之症可不懼哉本藥房探本窮源秘製固精封髓丹服之能固精鎖髓滋腎益氣生精以培元滋腎水以固本能培先天之不足補後天之虧損偉力神功古今無雙無論初起久患有夢無夢一切遺精陽痿等症一盒立見奇功若溫補之症不過服二十日立見骨髓充滿精厚如膏容顏肥白諸恙悉平至此丹之神效出衆全在去其糟粕取其精華故能以少勝多以奇制勝初起不對症無知誤服貽患不淺倘服本藥房固精丹定可沉疴立起永斷病根屢試屢驗萬無一失近有作僞之徒專用陳腐古方改名仿售希圖魚目混珠不但有名無實且與衆不同幸勿以誤購僞藥而誤身不前爲禱每盒一元每料四元　外埠固精封髓丹自信年來各省投函鳴謝不計其數此則人所共知無待細述可見眞實靈效對取效更速每對一元二角函購外加郵費一成上海望平街大藥房啓

凡患遺精之症皆由先天不足後天戕伐或思慮過傷所致初起必夢有所感其精乃出謂之遺精漸致無夢亦遺謂之滑精久則慾念一動精即流出謂之滲精但夢遺滑精之症治愈早愈妙若任其遺滑延遲使腎命精薄小便頻數溺中帶濁虛火上炎腰酸腿軟頭暈

主愈痔瘡立刻連根脫落

本齋獨秘珍珠熊胆人參蘆八寶化痔散○中外馳名○靈驗非凡○包愈一切惡痔脫肛腸紅立服立愈永不復發不效還洋○每瓶二元每料六瓶洋十元○鋪設上海二馬路西鼎新里京都天寶齋謹啓

本齋不惜工本精煉熊胆珍珠人參蘆化痔散此散力大效速專治內外痔瘡痛之立刻止痛消管生肌硬塊化軟四圍連根脫落雖數十年惡痔膿血淋漓或漏痛不可忍者無不藥到病除業經治好萬人有口皆碑○每瓶二元如內服熊胆珍珠人參蘆極品消痔丸可將腸內積年火毒濕熱一掃而空愈後可保身體強健散丸並用其功甚速永不再發

善治耳聾

廣東彭壽堂眞正第一家始得異法即愈耳聾丸○立服立愈○假冒甚多○購者宜愼○遠方託友代辦最妙或郵局亦可

凡患耳聾者因腎水下虧相火上炎或驚火傷肝以致耳聾目昏視聽不靈者因陰虧陽旺而其病原尤在氣血虧不能流通呼吸不能直達氣逆則痰火向上故有耳鳴耳脹耳聾耳痛言語不聞等症本堂起首創製異傳秘方加工精製是丸專治一切耳內之症無論男女老少兩耳重聽數十年老症服之立見奇效確實可靠補其陰生津液壯精神陽除退虛熱重者三大盒斷根輕者一大盒全愈妙在神清氣爽身強體健永無復發之患眞乃天下治耳聾之第一奇藥也近有仿冒幸勿受愚每盒四元中盒二元小盒一元雙料加倍取效更速如兩耳於覆受常流膿水另備珠黃吹耳散即愈每瓶五角雙料一元賜顧認明上海抛球場南首河南路七號洋房廣東彭壽堂託郵局函購外加寄費一成指明牌號勿寄別處

廣東彭壽堂始創順氣化痰止咳四寶半夏露當面試痰可化爲水各埠託辦必須由郵局另函通知招請各省經理郵票不收

請試化痰奇藥

半夏之治痰咳由來尚矣各省製售何止千百或拘泥成法或泡製失宜後先所出非無優劣然不能去渣滓而存精液則古今一轍此半夏露所以奇妙入神也本堂存心救世考得半夏一味其功力全在精液爰不惜工本精益求精特取上等半夏泡製晝夜以機器去其渣滓以化學提其精液再加眞正化州吐瑞橘紅龍涎香猴棗珍珠並諸般補肺氣健脾胃滋陰降火生金固本等王道正藥煉之又煉始成此清潔純粹之露不但力大效速爲古今所未有且性味和平非常甘美無異玉液瓊漿用治寒老遠年咳嗽日夜不止或哮喘氣急頑痰壅塞只須冲服少許立刻痰化爲水從大小便洩盡痰除則氣喘自平咳嗽自止中年傷風咳嗽胸膈扯痛咸乾咳無痰行路氣急甚至咳傷肺膜破金吐血人事不省飲食不進險症服後諸患若失不過數日全愈小兒受寒咳嗽傷風鼻塞咸頑痰內結寒熱往來不早治愈易成痰驚等患每次減半與服其病即除更有色傷勞咳產後慮咳體肥痰咳肺痰久咳以及痰帶血絲痰迷癲狂痰飲痛中痰核風癱一切五臟六腑所致諸咳肺熱脾濕發生諸痰輕者一小瓶全愈重者四大瓶包能永斷病根屢試屢驗萬無一失難卒醫鄰判若百藥罔效十分沉重之症苟一息尚存速請嘗試無不立慶回生其功效之神實有百倍於諸製半夏者尤妙在一經治愈永不再發以傳暫愈目前不久擧發諸樂得步若霄壤最妙者凡痰多咳嗽之人一服此露能將己成之痰陶汰化爲精液以補天一之水而療既損之金并將內伏癆虫殺除淨盡永絕傳染之患故常備一打可保一家老少永無痰咳痨瘵等患並使一家老少身強力健久享中外各國同擊稱美謝函證書堆積如山均有劑局闢記爲憑諸君如服無功效甘受重罰聽擧登報痛毀名譽自當敬卸雅教惟假冒日多尤宜鑒別倘誤買僞藥不甘代人受過查此等僞藥名稱蓬同性質各別就告白觀之似覺大致彷佛追實地試驗功效大相感殊此則試過者類皆知之無庸細述計丙甲至今早登申新各報當時惟我獨秘共見共閱距料風行既久百假蜂起甚至登報妄誇希圖原混然各報具在難逃公倫登容巧語誆騙移假作眞之本堂實事求是何屑與爭惟藥關性命特再廣告大瓶二元小瓶一元每半打六大瓶十元每料四元賜顧認明色香味三美瓶口有藍色鐵路封瓶除上有主人肖影包皮有壽佛商標分是的眞止咳順氣化痰丸大瓶一元小瓶二角半上海河南路拋球場南首廣東彭壽堂啓

專治痔瘡三日斷根

本藥房發售三十六種痔瘡斷根丹功力之大效驗之速爲別藥所萬不能及久已風行中外咸贊奇靈治愈各種痔瘡數以千計據勃林醫生云余嘗治一老年痔漏之人歷試良方妙藥無奈隨愈隨發則痛極聲嘶寸步難行後用痔瘡斷根丹服之其痛即止三日血清濃止痔肉不連根大脫去覺不復發云又害利醫士云諸醫治痔藥石罔效轉用刀圭針炙殊不知大傷元氣甚爲危險惟內服痔瘡斷根丹外用除痔藥格藥花可保無礙且收效極速不傷元氣有畢人患痔二十餘年內服外治不愈日管脫肌生而急屢試諸痔無不應手奏效由是頗推雖極頑極惡之痔余敢決其萬無一失云故無論內痔脫肛便血痛徹心肺外痔發腫流濃大便艱苦甚至生管成漏坐臥不安諸醫束手百藥無功但服此丹立劑止痛消腫硬塊化歡血水收乾四圍連根脫落極至三日包能全愈妙在攻補並進緣身體返強與市上純用苦寒者大有天淵之別天下各種痔藥惟此最靈最妙極神極速誠二十世紀翹然獨步聖品也每盒一元雙料二元如用雙料收效更速另有外治痔瘡蘇格蘭花此荼力大效速能除諸痔之根倘內服外治雖年久根深之痔痛不可忍一沾菸性非但立刻痛止管消且能永不再發一試便知每瓶雙料四元單料二元

上海望平街大隆藥房啓

阿思比林爲家中不可缺之聖藥因能治各樣疾病收效如神如頭痛牙腦筋疼傷暨各等傷寒之症以及月經不調並熱症屢試屢效

凡購阿思比林諸君須要知祇有拜耳顏料廠代理因其有商標售賣阿思比林之利權其餘皆一切假造無眞阿思比林之實效若欲錢不妄用者須求最顯然之拜耳顏料廠之純粹阿思比林因祇此有保證能治各樣疾病至於售阿思比林無拜耳顏料廠之名則者必按懲罰

3 尾

矮克發

„AGFA"
China

代理經售處

Hongkong: Mr. Tack Yuen, Photo Dealer, 27 Lyndhurst Terrace.
Messrs. MacEwen, Frickel & Co.
Peking: Mr. C. E. LeMunyon, Head Quarters, (The Kodak Man).
Tientsin: Mr. Ethan C. LeMunyon, 24 rue de 14 Juillet.
Charbin: C. F. Rehtmeyer.

以電光攝影最妙用亞克發之克六莫玻璃片附以亞克發之電光佐之以亞克發電光桌及亞克發電光燈可得準肖之像如欲圖本可向經售人索取郎知一切細情以上各貨均由禮和洋行經售 27

太田胃散

主治効驗

○溜飲○胃痛○食傷○宿醉○船醉○胃痙攣○飽食○胸痞○嘔吐○惡心○食欲減損等時服用此必有卓効

藥價 極大罐廿一日份量六角 中罐七天量二角四分 大罐十二天份量三角六分 小罐三天量一角二分

本舖 東京藥研堀 太田信義大藥房

上海 四馬路廿號 日信大藥房

所到大藥房洋貨店等均有代售

愛禮司 B. A. S. E. 12

德國拔地沙乞廠各種顏料及德國眞正靛靑運銷中國有數十餘年矣馳名已久貴客信用貨極頭等永久不變每年售出之數年年愈推愈廣中國經理總行在上海三馬路愛禮司洋行分設寧波天津貴商賜顧須認明桶上箱上及聽上版上均有愛禮司字樣及獅馬爲記庶不致悞此啓

E. Merck

10 Chemical Works, Darmstadt, Germany.

德國大姆司特之意麥格化學局專爲化學及藥料以備醫學製藥之用以純潔久用爲標準

意麥格之植物化驗如左

亞爾品(放大瞳孔用)考開伊及嗎啡(立痛用)等均取其特別之清潔提選靈液藥酒顏料等詳加研究以供製藥之要需

化學　以分析徵菌學顯微鏡及攝影等用

收集礦物化學物及藥料

意麥格之專門醫學如左

嗎啡芬卜體之作用

內體及下皮之藥

收斂止血藥

積徵質溶液(溶消癥瘤)

催眠藥及止痛鎮靜藥

化學純潔用之過酸化水素

如有文件爲預備郵遞以上諸物之用醫業會會員□郵資免費

A. BORSIG

.22

BERLIN-TEGEL

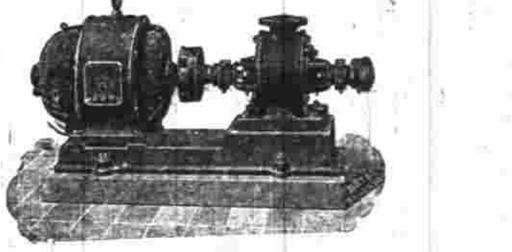

德國堡雪格名廠創於一千八百三十七年廠中上下執事一萬四千餘人專製各種大小壓力水汽帮浦礦用抽水打汽帮浦壓汽機器

火油電燈出租

此乃中國人新發明燈電光便廉妥驚平西法慶吊等事用之最宜購租者請至鐵馬路日彰電燈公司接洽可也

Ernst Schiess Ltd.
Düsseldorf
(Germany.)

德國史司脫製造機械器具廠　本廠在德國度西爾道創於一千八百六十六年廠中工匠一千餘名專製各種自小至極大之製造機械器具等件以供鐵路製造廠造砲廠船政廠軍器廠及製造引擎廠等應用均極完備運銷本國政府及外洋各國最著名之工廠等均蒙

11

吉房召租

老旗昌北首泰安坊內有朝南大號房五樓五底兩廂房平屋五間晒臺自來水俱全另有大後房一所欲租者請至本坊盎元號面議

吉屋招租

新閘愛文義路同德典隔壁有大公館屋三樓三底直進三坑前後四廂平屋三間晒臺自來水俱全欲租者至老旗昌後面泰安坊森元號面議

痔瘡無憂

僕患痔瘡之症已有四年每逢大便痛如刀割只因僻處山陬苦乏良醫又乏妙藥以致苦累不堪今春因事扶病來申承友指示河南路廣東彭壽堂各藥靈效異常驚購珍珠熊胆化痔丸及外治痔瘡妙藥各二盒食臥依法用之次早起床其痔消除淨盡如釋重負神速至此令人欣感交加同病者盍往試之始信此言誠實耳

婺山姚秉璋識

專治小腸氣立刻見功

小腸疝氣之症治藥紛紛如欲立刻見效實難其選惟本堂所造小腸疝氣膏藥力大效速與衆不同專治七種疝氣無論陰囊腫脹陰核偏墜諸醫束手痛楚難忍即將此膏貼於膀胱之處陰囊立刻縮小其患若失氣喘服消步履如飛雖數十年老症無不藥到病除屢試屢驗百發百中誠治疝之絕世妙藥也每張一元如內服神效疝氣丸可將膀胱寒濕之氣一掃而空愈後保不再發一試便知每匣一元中匣二元大匣四元近多假冒賜顧認明上海河南路三層樓上號洋房廣東彭壽堂室縣上海縣告示爲記萬不悞寄別處爲禱托郵局匯銀函購外加寄費一成原局回件郵票不收

7

PHŒNIX
Aktiengesellschaft
für Bergbau
HOERDE I.W.

德國鳳凰廠有本一百兆馬克工匠三萬三千多名鋼鐵製造廠煤及鐵石等礦之特權　倫分廠事務所設璞地（在德國之惠司發立許）製造之物如左

鑄鐵廠及機器廠　製造輪軸及各式異機轉軸

鋼鐵廠　製造鋼條鋼軌及各種底板車心等物

鐵廠等用及機器製造廠　製造鋼鐵盤以供磨坊及渣滓金類廠及

製造分路軌廠　鐵路應用之分路鋼軌及橫軌等

壓榨廠　製造鋼彈鋼線鋼管鐵磁桿銲金鋼及沙漏條等

鋼廠及薩磨廠　體條及各種地上鋼軌中上礦所用移動鋼軌

高阜之路所用軌道及車心等件　每年出產約重四十萬噸

惠司發立許分廠事務所設在璞埠（在德國惠司發立許）製造成

之物如左

磨廠及線廠　製造各種鐵線（花線在內）線網鐵線包皮線

及彈簧夾具等件

鐵釘廠　製造各種異樣線釘

騎馬釘廠　製造各式自粗至細之各種騎馬釘

輪軸廠　製造各式大小車軸廠均係專門製造汽車及電車所用

□地及鑄史堡路勞脫之分廠

之鋼軌分有一百部分之多

統計鋼軌之鎗售於世上各國自至一千九百零九號七月一號

已有一萬六千五百啟羅密達

底板碑板及分路鋼軌等均極完美

18 The Gritzner Machine Co. Ltd., DURLACH

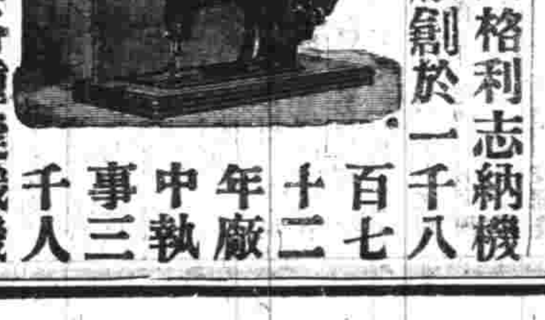

德國格利志納機器廠創於一千八百七十二年廠中執事三千人專製各種縫織機器及轉車等特銷外洋各國所用

全昌

精製中外金銀首飾金鋼鑽珠寶眼鏡器皿現成裝客

[illegible]

紀事

〇江蘇諮議局呈報議決推廣初等教育方法案（續）

日本小學校令以尋常小學之修業年限爲義務教育之年限而以市町村自治團體負設置尋常小學之義務其設置之計畫以足敷學齡兒童之就學爲度故學齡兒童之保護者得盡其使兒童就學之義務欲期教育之普及舍此實更無良法吾國宜倣其意以初等小學之年限爲義務教育之年限以城鎭鄉自治公所負設置初等小學之義務各以其本城本鎭本鄉公所成立之日爲施行之期是即强迫之預備而普及之先聲也

二城鎭鄉自治經常費內教育費應占之分數各按其自治事務之繁簡而規定之最簡者不得少於十分之八最繁者亦不得少於十分之二由各該城鎭鄉自治公所自行認定應占之分數每年列入預算表呈報自治監督

理由　城鎭鄉自治事宜章程列爲八欵而實以教育爲基本故學務列於第一欵欲責以教育之義務而不先規定教育費則仍空言而已城鎭應辦之事較多誠不能以全力注重於教育鄉自治之規畫目前殆無有更急於教育者如亦按照八欵之所列事事具其形式不特無此物力決難完備即使勉强舉行而人民之負擔日增其生活所必須之知識技能仍無絲毫之進步此自斃之道也據最近之調查日本宮城縣之松島一村教育費至占自治費六分之五其全力注重於教育蓋可想見今宜定教育費之標準爲數等城鎭占自治費之若干約分繁盛非繁盛爲兩等鄉占自治費之若干約分偏僻非偏僻爲兩等其所占至多之數可略比於日本之松島村而城鎭教育費之占其少數者亦不得少於十分之二各於其本城本鎭本鄉公所成立後按照等差自行認定每年列入預算表呈報自治監督爲攷查公所成績之根據以助地方自治之進行

三城鎭鄉所設之初等小學如額在六十人以內應用單級編制法以免糜費

理由　集公衆之財以敎公衆之子女此不啻公民之自教其子女自治公所特代任其勞而已苟由公所職員善爲開導則知此意者日多教育費自不難籌集惟從前辦學者但期目前之組織成立而皆無數年以後之規畫或定額數十人而一年之內已分爲數教室或每年新就學者無多而必爲之增一教室用是歲費日鉅而財力恒苦不支持久且難遑言推廣今就單級小學之利便言之設如第一年之就學者僅及定額四分之一第二年至四分之二第三年至四分之三第四年而足額其四分之一即於是年畢業第五年而新就學者又四分之一仍足原額而其經費仍可不逾乎第一年之數必就學者已逾原額乃需另籌經費爲增添教室之計畫則教育費可無絲毫之浪擲大率一單級小學歲費至多三百元而能敎六十人或多至八十人視昔之歲費數千元而或不過敎三四十人者相去奚啻倍蓰謀教育之普及者將奚擇焉今所規定凡以後添設之初等小學宜一律遵行其舊設之初等小學除本用單級編制外如全校兒童未滿六十人而不止一教室者應漸改爲單級未滿百二十人而不止兩教室者應漸改爲合級即兒童增多而每教室未逾六十人暫勿再增教室以節經費

四各廳州縣勸學所均應設立單級教授研究會並酌設單級教授練習所各地方初級師範學堂均應注重單級教授法並附設單級教授練習科

理由　單級教授研究會備現充小學教員或私塾教員者之研究無須多籌經費單級教授練習所備曾任小學教員或現充私塾教員者之練習必特延講員兼須有單級小學爲實習之地所費較多故研究會爲必應設立而練習所則可量地方之財力酌量設立也初級師範學堂之注重單級教授法應於附屬小學內特設單級一部以備師範生之實習附設之單級教授練習科備曾任教員或曾習師範而未習單級教授法者之補習練習所與練習科之畢業期限均至少半年

五認部定簡易識字學塾與改良私塾均爲補助教育城鎭鄉自治公所不得因此妨碍其籌設初等小學之本務

理由　部定簡易識字學堂章程之原奏稱簡易識字學堂以補小學教育之不及宗旨本甚分明定章第一條雖以年長失學與貧寒子弟兩項並提然既稱年幼入塾者以三年畢業爲宜依此原則則此項貧寒之兒童即可令入三年簡易小學初等小學既定爲義務教育自可酌量地方情形減免學費不致妨貧兒就學之路也故各城鎭鄉設立簡易識字學塾當專收學齡已過未入學堂而急於謀生者以免淆亂學程至定章第九條雖稱地方官及自治會應任籌欵之責但原奏既以經費難籌爲設立此項學塾之前提則自治會籌欵自以不妨碍籌設學堂爲斷第十一條雖指令已設之學堂附設此項學塾但原奏其本意欲以學堂之餘欵爲之自以不妨碍本學堂之規畫爲斷又查部定改良私塾章程之原奏內稱改良私塾所以輔學堂之不足其力能興學之處仍當遵章設學力圖擴充不可藉改良私塾爲名轉致廢弛學務定章第三條內稱此項章程係因窮鄉僻壤學堂一時未能徧及者而設其力能舉辦之處仍應遵章設學各等語深切著明自應一體遵照其窮鄉僻壤經地方官查明詳報提學使察核實係限於財力不能設學者自當按照部定改良私塾章程切實辦理其雖非窮鄉僻壤而設有私塾者亦應照章切實改良勿任自爲風氣致妨統一

六凡本案所規定各廳州縣勸學所均負協助督促進行之責

按呈報清摺係正式公文與報告書性質不同故仍將全文照登

奏摺

署理兩廣總督袁樹勛奏籌議逐年行政經費并酌分緩急摺

奏爲遵　旨籌議逐年行政經費並酌分緩急詳晰臚陳恭摺仰祈　聖鑒事竊宣統二年四月十九日軍機大臣欽奉　諭旨御史趙炳麟奏請飭議確定行政經費一摺著在京各衙門各省將軍督撫將九年籌備單內所開各條某年某事需欵若干從何籌定分年列表詳議具奏欽此由內閣恭錄並鈔原摺咨行到粵正在欽遵籌議間又准續咨六月初二日軍機大臣欽奉　諭旨湖北布政使王乃徵奏籌備憲政酌分緩急一摺著在京各衙門各省督撫歸併御史趙炳麟前一條陳一併詳議具奏欽此等因當即恭錄轉行各主管官廳一併欽遵籌議茲據各該司道撮要議覆並將逐年欵項可以預算者分別列表臣覆加閱核就粵言粵其輕重緩急不敢遽謂各省皆然惟困難情形或亦不甚相遠敬爲我　皇上縷晰陳之查趙炳麟王乃徵前後所陳一摺均注重於籌備憲政目前財力能否擔任酌分緩急次第施行尤兢兢於紓民力遏亂機其言至爲詳盡沈痛惟趙炳麟原奏僅依據九年籌備清單其實各部院尚各有分年辦事細表故外省主管各官廳均照細表籌備九年籌備清單不過挈其大綱而已今既以財力能否擔任爲前提則全國有全國之財力一省有一省之財力無論在九年籌備清單或在各部院分年細表或並未列入上次單表內者均宜通盤籌畫就粵省財政而論除關稅各欵共庫平銀二千五百三十八萬有奇今據各主管官廳呈列籌備事項約計巡警一項自開辦至宣統七年鄉鎭完備時止籌自公家者應六百七十萬零一千餘兩籌自地方者應一千八百四十五萬餘兩每年勻攤約共三百五十九萬三千餘兩調查戶口自開辦至宣統四年彙報總數時止共需銀七十萬零一千餘兩每年勻攤約十七萬五千餘兩司法一項各級審判廳及各項監所自開辦至宣統七年全省成立時止計臨時費共需銀一百六十六萬餘兩經常費共需銀四百二十二萬五千餘兩每年勻攤約共九十八萬餘兩教育一項合普通專門實業預計自宣統三年至八年止應籌自公家者六百十萬九千兩籌自地方者七千七百六十七萬二千餘兩每年勻攤約共一千三百九十餘萬兩地方自治一項自本年起至宣統五年成立時止應共需銀四十六萬九千七百餘兩每年勻攤約十一萬七千餘兩實業一項除地方紳商組織及各團體辦理者不計外照部表所列事項自宣統三年至八年止應共需銀二百六十五萬八千餘兩每年勻攤約四十四萬三千餘兩（未完）

陸軍部奏擬將本部應歸各衙門掌管事件酌量劃分摺（併單）

奏爲擬將臣部應歸各衙門掌管事件分別酌量劃分以一事權而符名實繕單具陳仰祈　聖鑒事竊查臣部於宣統元年閏二月間具奏遵擬陸軍籌備事宜當經附片陳明應訂陸軍新官制擬於宣統三年實行在尚未實行以前所有臣部接管前兵部太僕寺應辦各項事宜自應分別酌核以類相從劃歸各衙門掌管其詳細辦法容臣等隨時籌擬具奏等語奏奉　俞允欽遵在案臣等伏維陸軍行政事類殷繁臣部爲軍政總匯之區責任尤重即前兵部太僕寺歸併事項亦關緊要均待核議施行現在近畿六鎭復奉　旨歸臣部直接管轄一切訓練規畫頭緒紛紜籌辦更難延緩必精神有所專注斯治理無叢脞之虞現查各司承辦事務有與軍事毫無關係者雜出其間舊制相沿未議併改際茲擴張軍備部務日見繁多若仍將此項事宜照常經理不惟彙綜並顧與臣部專司陸軍行政之旨不符抑亦非漸規統一之道臣等公同商酌所有臣部現行事宜擬將無關軍事各條按類相從分別劃歸他部衙門掌管以期事權專一而名實庶可相符謹繕具清單恭呈　御覽伏候　飭交憲政編查館核覆後即由臣部遵照辦理除續經查有應行劃分事宜另案奏明請旨遵行外所有擬將臣部應歸各衙門掌管事件分別酌量劃分緣由理合恭摺具陳伏乞　皇上聖鑒訓示謹奏宣統二年九月二十日奉　硃批該衙門知道單併發欽此

謹將臣部應行劃歸各衙門掌管事件敬繕清單恭呈　御覽　計開

一挑補鑾輿衞吏夫事宜　按此項吏夫例載於各旗漢軍另戶閒散內挑補遇有隨　園差使給與官馬乘騎等語核與軍事無關擬劃歸鑾輿衞自行辦理

一鑾輿衞請領吏香及黃布挖單等項事宜　按此項吏香黃布挖單遇有園差鑾輿衞將應用數目咨臣部轉行總部內務府給發亦與軍事無涉劃歸鑾輿衞自行分咨辦理

一陵差鑾輿衞咨取控廚軍馬及武備院應用夫役水缸事宜　按此項車馬除臣部咨館應付至盛京廟外向據鑾輿衞咨取數目轉行直隸總督預備應付作正開銷核與軍事無關擬嗣後此項車馬應由鑾輿衞徑行直隸總督順天府一律雇備辦理

一東陵　西陵咨取運送祭品夫車事宜　按此項夫役向由臣部馬館雇用擬改由該承辦衙門咨行直隸總督順天府雇覓辦理

一內務府致祭泰山轉行山東巡撫事宜　按此項致祭香供現係內務府自備川資派員賫送並不行走驛站只由臣部將所需供物名色轉行山東巡撫查照擬嗣後改由內務府徑咨該撫辦理以免周折

一俄員回國請領勘合及每年寄遞恰克圖箱隻事宜　按此項勘片向由外務部咨取其箱隻由理藩部合送驛遞現該國西伯利亞鐵路暢通擬請由外務部照會該使館嗣後均由西伯利亞鐵路行走寄遞以蘇台困

一欽天監頒發東三省時憲書事宜　按此項事件向係咨交臣部由驛發遞現該省鐵路暢通應由該監督徑送該省文報局辦理

一轉送蒙文事宜　按奉天屬烏蘭察普及綏遠城屬伊克昭二盟呈遞理藩部蒙文向係由臣部轉送擬即咨明各將軍徑送理藩部辦理

一馬田租稻事宜　按安徽潁設馬田每年徵收租稻除籽種餵糧條理農具外專供各驛夫役口糧向由臣部會同吏部核辦第他省驛站夫馬支用米麥料豆均歸度支部辦理此項馬田報銷事屬田賦擬劃歸度支部核辦以昭劃一

一各省墾務報銷事宜　按此項銷欵雖有運送車價皆非軍需之欵擬即劃歸度支部核辦

一東陵　西陵大差車夫脚價報銷事宜　按此項銷欵屬於　皇室事項與軍事無涉擬即劃歸度支部核辦（未完）

戲談

◎伶人王某請人編一新劇演時王某登臺將說白中之「家庭革命」一語誤爲「家庭要命」下臺後問彼何爲家庭要命彼云家中有妻兒老小要吃要着不是要我的命麼然而王某者人莫不知爲名伶也（呆）

参茸珠朮　海狗腎汁壯陽廣嗣金丹

[illegible]

上海[illegible]　崔氏瓣香廬藥室啓

磨士醫生　印度草根藥丸

Dr Morgse Indian Root Pills

[illegible]

參茸珠丸 海狗腎汁壯陽廣嗣金丹

[illegible] 上海 波路口五開間門面 崔氏瓣香廬藥室 啓

商務

匯票 初三日各國匯票行情如左

大條銀 二十五辦士八之七
二十六辦士十六之九
英倫電匯 二先令六辦士十六之五
又 現匯 二先令六辦士十八之七
電匯四個月票 二先令六辦士十六之九
銀行又進四個月匯票 二先令六辦士十八之七
又買六個月匯票 二先令七辦士十八之一
帶銀匯票 四個月定貨 二先令七辦士十六之三
又 六個月定貨 二先令七辦士十六之七
法國現電匯 三法郎十八二之一
六個月電匯 三法郎廿四二之一
四個月電匯 三法郎廿六二之一
德國電匯 二馬克五八二之一
四個月電匯 二馬克六四
美金電現 六十一元八之三
四個月電匯 六十三元四之一
香港電匯 七十四兩二之一
日本電現 八十兩零八之三
三十日東匯 七十九兩八之三
印度匯票 一百八十八羅比二之一

正金 買進西十二月底先令二萬磅價係二先令六辦士半
和蘭 買進西十二月底先令二千五百磅價係同上
華比 買進西十二月底先令二千五百磅價係二先令六辦士五五六二五
道勝 買進西十二月底先令一萬五千磅價係二先令六辦士十五六二五至二先令六辦士四三七五
東三省 裝去現銀十萬兩

股票 昨由麥邊公司報告各種股票行情如左

藍格志 買股票現盤一千二百兩
公和祥 又 一百兩
英揚華 又 八兩
古拉客倫 又 十四兩
湖北水泥股 又 一百十兩

金市 初三日收盤市價如左

現貨赤金 三百八十三兩
遠期赤金 未開
沙金合赤 三百九十二兩
足赤條金 三百九十兩

錢市 初三日北市銀拆及銀銅元錢價併錄如左

龍洋 七錢五分四釐半
英洋 七錢五分五釐
本洋 八錢五分
小洋 六錢五分六釐半
銀拆 三分
洋栈 七錢四分二釐
銅圓 一百七十五千六百文
市錢 一百五十二千文
錢栈 一千文
衣牌規銀 一百八十千文
衣牌大洋 一千三百三十文
衣牌小洋 一百十七文
小洋貼水 每角十六文

金融 初三日銀行市面如左

英洋 開盤七錢五分二釐半 收盤七錢五分二釐三七五
銀拆 開盤八分 收盤七分 午市七分
轉帳 八分 掛牌 四分
標金 開盤三百八十五兩五錢至三百八十四兩六錢 午市三百八十四兩七錢至三百八十二兩九錢
（各銀行進出交易）
匯豐 買進羅卜洋一萬八千元價係一百二十一元
又 賣出現英洋十萬元價係七錢五分二釐七毫半
德華 買進標金五百八十八條價係四百八十一兩七錢半至四百八十一兩

紗市 本廠紗昨日客帮有一百餘包市面其紗價勢衆看高茲將昨市行情如左

十六支紅團龍大包 一百零九兩
又 藍龍 一百零一兩
又 雙龍 一百十兩
又 雲鶴 一百零八兩
又 雙虎 一百零九兩五錢
又 三星新花 一百零九兩七五
又 丹鳳新花 一百零六兩二五
又 鐵毛 一百零五兩
又 雲龍 一百零六兩
又 天官 一百零九兩五錢
又 月季 一百零七兩五錢
又 和合 一百零五兩五錢
又 財神 一百零四兩五錢
又 紅龍 一百零六兩
十四支藍團龍大包 九十八兩
又 雙龍 一百零七兩五錢
又 雲鶴 一百零四兩五錢
又 雙虎 一百零七兩
又 和合 一百零二兩五錢
又 丹鳳新花 一百零三兩二五
又 三星新花 一百零七兩
又 月季 一百零四兩五錢
又 鐵毛 一百零一兩七五
又 天官 一百零六兩
又 雲龍 一百零三兩
又 財神 一百零一兩五錢
又 紅龍 一百零三兩七五
十二支紫團龍大包 一百零三兩
又 藍龍 九十五兩五錢
又 雙龍 一百零四兩五錢
又 三星新花 一百零四兩五錢
又 和合 一百兩
又 雙虎 一百零四兩
又 雲鶴 一百零一兩
又 丹鳳新花 一百零一兩五錢
又 月季 一百零一兩五錢
又 鐵毛 九十九兩五錢
又 天官 一百零三兩五錢
又 財神 九十九兩
又 紅龍 一百零一兩
又 雲龍 一百兩
十支雙虎紗大包 一百零一兩五錢
又 鐵毛 九十八兩

本機粗布 昨日市價如左

十四磅半藍龍 每疋四兩五錢五分
十四磅人騎馬 四兩五錢五分
十四磅團牛頭 四兩四錢五分
十三磅立馬 四兩零五分
十三磅雙馬 四兩二錢七五
十三磅孔雀 四兩零五分
十二磅孔雀 四兩
（以上之價連關稅均在內）

油荳市 昨日滬南油市進口油荳船到行金利發之青口油船一艘裝來荳油二百簍市上牛荳油行情稍見泛路售開之牛荳油三百餘件由內河客帮銷去云茲錄開出之價如左

船牛荳油 每担十一兩三錢
船牛籽油 十兩零三錢五分
九江黃荳 二兩七錢

糧食 昨日內地蘇松常錫等處之米船來滬者約共二十餘艘市上銷路與價情兩均平和茲錄開出各價如左

常高白新 每石六元六角
錫帮機白新 六元七角
蘇同白新 六元五角
松江白新 六元四角
青角白新 六元四角
泗涇白新 六元五角
北尺白新 六元二角
黎里白新 六元一角
周莊白新 六元一角
機廬秈米 五元九角
蘇同羅秈 五元七角
周莊羅秈 五元四角
松江羅秈 五元六角
常白元 七元
蘇同白陰 六元六角
雙專白陰 六元七角
嘉興洋尖 五元九角
高小麥 五元三角
次小麥 四元三角

●山口土價

花衣 昨日各路花衣及籽花行情列下

通州新花 每担二十六兩六錢
太倉新花 二十六兩
上海新花 二十四兩六錢
四牌新子花 二十五兩
涂姚新花 二十四兩四錢
火機新花 二十五兩四錢
太倉新子花 十二元五角
南路新子花 十二元

●進口洋價

花旗布 昨日市面平平客帮交易尚好茲錄各價如左

鹿狗粗布 每疋四兩九錢五分
大鹿甲 五兩五錢
大狗頭 五兩二錢五分
老雙兎 五兩一錢五分
人打獅 五兩一錢七半
頭號虎 五兩
藍塔 五兩零五分
元馬 四兩九錢五分
馬狗 四兩九錢五分
三兎 四兩九錢
小貓頭 四兩九錢
大小英 四兩八錢

人砲車 五兩一錢一五
洋貓 四兩八錢
小牛頭 四兩九錢
草牛 四兩二錢七五
藍大象 四兩一錢
四平菓 四兩一錢
三號狐頭 四兩一錢
雙魚吉慶 三兩七錢五分

斜紋布 昨日市價如左

藍塔粗斜 每疋五兩一錢七五
人馬弓 五兩四錢二分半
大小英 五兩零二分半
小貓頭 五兩
藍牛 五兩
圈牛頭 四兩九錢五分
三魚 四兩九錢
雙狗 四兩七錢五分
水獺 四兩七錢五分
人抱魚 四兩八錢
三號狐頭 四兩七錢二五
獅球 四兩五錢

洋燭 昨日各牌洋燭市價如左

十二兩球牌白洋燭 每担二兩四錢五
九兩球牌白洋燭 二兩
十二兩球牌白洋燭 三兩一錢
十五兩人球牌紅洋燭 四兩五錢
十二兩人球牌紅洋燭 三兩六錢
九兩人球牌紅洋燭 二兩九錢
十五兩雙魚牌白洋燭 二兩七錢
十二兩雙魚牌白洋燭 二兩一錢
九兩雙魚牌白洋燭 一兩六錢

棉紗 日本棉紗東紗市面日來十六支紗價因存貨甚少價己高翔惟二十支紗價尚屬平穩茲將各牌行情如左

二十支藍魚大包 一百二十一兩
又 福島 一百二十兩
又 二喬 一百十九兩五錢
又 雙鹿 一百十九兩
又 財神 一百十八兩五錢
又 什牌 一百十五兩五錢
十六支藍魚大包 一百十六兩
又 立馬 一百十六兩二五
又 三馬 一百十五兩五錢
又 雙喜 一百十一兩五錢
又 麒麟 一百十二兩二五
又 二喬 一百十三兩五錢
又 福島 一百十四兩
又 雙鹿 一百十四兩二五
又 三圈 一百十一兩五錢
又 五福 一百十一兩
十六支扇面紗草包 一百零七兩五錢
又 花蝶 一百十兩零二五
又 三朶 一百零八兩五錢
又 廿字 一百零七兩五錢

火油 昨日收盤市價如左

老牌火油 每箱二兩四錢三分
英牌鷹油 二兩零三分
咪唵鷹油 二兩零三分
十字鷹油 一兩九錢三分
（以上均係行盤）

●失票一覽表●

磨士醫生 印度草根藥丸
Dr Morses Indian Root Pills

英國醫學博士磨士醫生製印度草根藥丸 [illegible] 每瓶計洋六角上海各藥房均有出售 [illegible] 英京金士彝有限公司謹啓

兜安氏秘製保腎丸

腎虛為百病之根源

世人虛弱之症大都皆由腎虧而起故腎之一部分為全體之根源腎之司職有虧則血中毒液不克袪除尿酸毒汁蔓延徧體遂至臌脹瘋癱等重症層見迭出性命堪虞故人當腎症初見萌芽之時如患有夢遺淋濁心悸怔忡頭暈目眩精神委頓腰背痠痛諸症即宜速服耑治腎部之藥以免釀成危險終身被累貽害無窮腎部耑藥統寰球稱最者厥惟兜安氏保腎丸此丸行世以來治愈中外數千萬人無不藥到病除洵希世之奇珍也

李君軍幹玉照

兜安氏大醫生台鑒僕青年時不善調攝天一之水長而漸虧然虛損之形猶未畢露也本年河南自治研究社發行講義僕忝參同人之列每欲留心披覽未竟一篇精神便已不繼腰背尤覺痛酸自愧生平不諳醫理究屬陽虛陰虛不能自辨今夏由省返港晤及敝友譚李二君談次告以所苦二君乃謂僕曰子何不早說觀子面色黯悴確因腎水不足了無疑義因告僕以貴醫生保腎丸耑療腎虛並囑速服僕翌日即至衛生行購買半打如法吞服不數天而精神煥發雖日事應酬夜勤功課依然不倦噫何靈妙一至此耶夫五臟虧損補腎最難近日各種西藥如強腎衛腎固腎諸名目均屬平平無奇獨貴醫生保腎丸實地試驗功效顯然僕之感激言有盡而意無盡誠非妄爲譽揚也愧無酬報爰誌數行聊伸謝悃並附小照望刊報章俾世之同病者咸知此丸之奇效焉耑此敬請台安

金山庄廣聯泰軍幹李楨頓言

每瓶大洋一元二角每打大洋十二元正如無從購買之處逕請函致本公司購取原班回件決不悞期

上海江西路B九號 兜安氏西藥公司啓

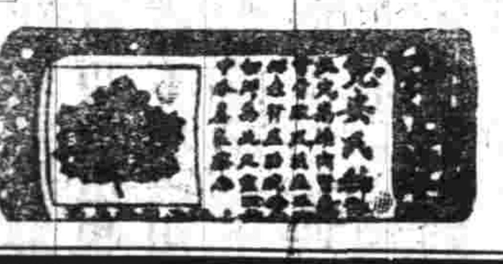

北京 天津 亞支奶大批發處

以上大批發亞支奶各寶號向來直接敝處大批上門兜銷者從不收買正大光明名譽素著以故日加發達官紳士庶服后戒絕者函謝紛紛均各批發認眞之效近來奸商刁狡既冒亞支奶之商標又仿亞支奶之形式到處求銷妄稱敝處執事現又暗運至京津一帶鑽營銷路務祈○分銷各號及烟界○諸君留心僞藥勿因外表相同受其欺罔也京津附近分銷者須向以上登明之舖分批價目照申一例凡癮一錢服藥一聽包能斷癮每聽一元每打十元又加赤浴圖新藥每聽一元四角每打十四元此白

上海英大馬路壽康里三百三十號席公館啓

北京老德記　華英藥房　中西藥房　天津老德記　回春堂　播喊洋行

京都天寶藥房○天下馳名○靈驗第一○異人傳授珠黃八寶化毒丹○包愈男女一切楊梅結毒限日全愈永無後患

祖傳經驗良方　天寶　御　除病如神　壽世靈藥

此丸乃本堂得異人傳授良方重用眞正犀黃珠粉血珀極品上藥泡製皮破爛一切毒門無論初起久染可限日全愈如請醫不精服藥不當粉升藥劑提丸等當時立愈乃毒氣內攻遂春復發四肢酸痛甚至鼻爛子其害非淺餘毒未淨其害不休此等[illegible]下立刻止痛消腫祛毒淨盡凡極重極危之症服藥一料立可全愈能生育無害屢試屢驗必發必中輕者五天全愈重者數日除根如用僞諸醫東手危險萬分請嘗試之方知本藥局方異藥靈之功○每料價洋七角如男女下疳腫痛或陽物臭爛或筋骨去牢節搽此散立可拔毒去腐生肌止痛保復原形仍可生育

每料一元本堂在上海二馬路中市西鼎新里石庫門內便是郵政局購寄[illegible]

貴重江岸地皮招租

漢口貴重江岸地皮本局有路江地皮數百丈有地皮數百丈及數百丈等均係附近鐵路車站市場中心點有意承租者請至南京陵內曾都巷本局接洽奏辦漢口市場局啓

眞人參鹿茸 靈芝野术 海狗腎補血生精如意丸

廣東彭壽堂眞正衛生秘寶○欲充腎氣欲廣嗣續欲強身體欲除百病但服此丸無不如願以償功力極一補大有十年之功

尤妙在性屬和平不燥不熱故常服最能豐滿肌膚光潤面目堅強筋骨烏黑鬚髮因其血肉品無兌伐之弊尤與陰虛陽虛氣虛血虛等體質極宜乃本堂濟世秘寶爲陽痿之嗣之慈航絕非市上冒名仿售毫無實效者可比一試立分優劣每瓶二元單料一元每雙料二十瓶三十六元單料減半另有參茸芝朮海狗精壯陽種子如意酒大瓶四元小瓶二元雙料加倍取效更速○外貼暖腎種子膏藥尤妙每對一元四角○雙料調經種子參茸衛生丸每料一八元異正海狗腎每條十元眞正人參再造丸每粒一元參茸衛生丸痧科百鳳丸價同上　貴東彭壽堂舖分上海河南路拋球塲南首七號洋房各埠郵購外加寄費一成

本草載海狗腎爲助陽生精補腎益氣聖藥能補一切虛損勞瘵人所共知茲本堂取其精華配以滋補上藥爲丸功力更大凡高年陽痿少年傷色以及吃烟人各種虛弱無子等症尤爲應效無比最奇者雖白髮老翁服之斷損之體一服此丸立刻精神百倍腎氣充盈包能轉弱爲强疾盡除愈老愈健後嗣繁盛況少年服之其精力陽氣之强壯不言可知倘能連服一料可保永無疾病增壽數紀

揚州高等小學堂甲班生

體弱骨瘦如柴者鑒

傅桂鎏君服自來血之贊證

五洲大藥房主人惠鑒逕啓者鄙人幼時常多疾病身體不能强壯骨瘦如柴有友人云鄙人欲身體强壯非吃自來血不可鄙人如其言在○貴分局買來六瓶服盡精神倍加飲食倍增足見○貴藥房眞有濟世之功也專此致書鳴謝仰求登諸報端以盡微忱而廣銷路也餘情恕申恭候○台安　揚州高等小學堂甲班生傅桂鎏頓

自來血價目大瓶二元每打二十元小瓶一元二角每打十二元○託局函購原班回件全

球老牌商標每瓶附有五彩保證書又一本認眞劵一張值洋一角方不致悞諸公光顧請認明

總發行所上海四馬路老巡捕房對門五洲大藥房抄登

念年痔瘡一旦冰消

名無實故近來各報廣告總不關心今春二月內弟丁偉人來舍力勸用彭壽堂痔瘡外治妙藥投無不應實非紙上空談附同病脫離苦海而愈者指不勝屈所獲謝儀爲數不貲叨在至親敢吐肺腑若用之不效願賠藥資僕以言戇直因遣人往河南路七號向廣東彭壽堂買取小瓶外用治妙藥二元照法施用幾一點鐘覺得腸滿之氣逐漸鬆解停半日再進一瓶移時復覺肛邊浮腫通體異常暢快入夜包裹就睡酣臥終宵絕無苦難至晨起更衣則血水乾矣蕾核粘矣取盂拭洗若有物隨手而墮然則所謂消管脫結者此非其驗歟所異者病重如山竟以外治藥二元醫好僞非親身試驗鮮不謂言過其實矣正欣喜間丁君適來謂予曰今果如何蓋惟此可當得靈妙二字以譏夫徒有虛名各藥用時暫愈不用又發者孰優孰劣孰得孰失明者固能辨之徒以計較資重輕性不知擇善而從則此中皂白未免混淆夫病苦在身苟能除之雖重金亦所不惜況區區數元乎今僕念年痔累一旦冰消投資合股頗獲盈餘倘不遇此秘妙藥命且難保全安望其營業謀利耶銘感五內特告廿二省同胞共離苦海是所至禱楊樹浦葛夢齡拜上

附價化痔丸雙料大匣四元小匣二元痔瘡外治妙藥價同上

僕患翻花惡痔念年內所受外所難堪者非血即膿非痛即癢竟刑呼痛聲嘶合人不堪入耳念年中間醫藥搜括殆遍影響毫無以致管生膿壁結大根深藉固計無可施聞各省有痔愈千里遠求無奈依人試用均有痔丹藥不

僕患楊梅毒瘡已有數月愈醫愈重痛苦萬分甚至週下部尤甚彙醫俱云無救惟有待斃而已距天不絕人承知友朱君指購上海河南路彭壽堂八寶化毒丹止痛下疳散內服外搽當夜其痛即止三日生肌一去腐瘡口平復大牢漸能行動飲食逐日加增四肢有力不到一月瘡毒盡愈遍身紅點脫完毫無疤痕如此危險毒症得慶更生好不歡佯也同病者速往試之方信有益耳　浦東永祥水木作李阿狗白

治楊梅瘡神速異常

廣東彭壽堂秘製專治痴癲陰陽醒悟丹功效說○舖分上海拋球塲南首河南路七號洋房內各埠託郵局函購○郵票不收

治癡癲最靈有法

[illegible]

本行經理德國名廠各種顏料原色澤之鮮明用以染成物料[illegible]

上海德國[illegible]洋行經理

烟台　青島　周村　長春　吉林　哈爾濱　庫倫　太原　張家口　西安　雲南　九江　景德鎮　安慶　蕪湖　福州　廈門　廣州　香港　汕頭　杭州　溫州　南京　津　營口　錦州　大連灣　盖平　遼陽　奉天　安東　北京　天津　宜昌　長沙　湘潭　常德

新閘明濟堂藥舖　上等名色

本堂開設北石路中堂各樣藥材精製飲片官燕參茸各丸散膏丹凡人參鹿茸杜桐虎鹿龜膠諸膠各種沙飯花露丸散萬應實珍奇藥戒煙靈丸士商賜顧者須認明本堂招牌爲記庶不致悞　拾月初一日先行交易擇吉開張

諸君賜顧請認明全商爲並附認一不致悞

球標記內眞五張彩劵方

人造自來血

一國之盛衰在於民氣而一身之强弱則在於血氣血氣者夫固强國强種之原料也現今爲鐵血相爭之時代故吾人所急當研究而不可緩者固莫此血氣若而自來血乃適出現於今日此自來血之方爲英國皇家醫生所定風行西土已數十年西國人民如英國倫敦之皮皮台根已有百餘年之大藥廠均皆精功製造每年銷數不下數百萬打今本藥房用借助他山之法不憚辛勞特運原料來華使心虧血少因而體弱無方者及早服而得益血壯體之效果西人最精養血之法故能個個體質强壯無文武之別其中實有絕大之能力也

試驗法

世界開明萬事非有確實之證佐則萬不能道其實此自來血專增心經之血液其功補益全體亦可由試驗而得之如瘦弱之人面色紙白其血之虛也可知服此自來血七日之後察視眼包皮之內皮則其色必能較紅或未服自來血之前用針刺破手上之皮出血少許滴於玻片之上待七日之後再仍如滴法令出血少許亦滴於玻片之上此兩玻片相對則後玻片之血必紅於前玻片之血此二者驗體質之前先磅身體有若干重待服七日之後再磅之必能加重半磅或未服之前先將十五磅之物用力提舉健力若何待服七日之後向者覺重今則不覺其重矣此二證可知服自來血久虧者必得也如常人未服自來血七日即有功效既能加身之重量又能加增全身之力也又如心虧血虛之人步履之時每覺心跳服此自來血一月之後向者走半里即覺心跳者今則走一里而尚不覺心跳矣又有最明之確證如房勞過度之人腎水虧元精必薄且冷服自來血七日之後則其精水必濃而溫因精乃血所聚積而成血虧斯腎虧故補血即所以補腎以上均可顯明其功效者也更有可試驗者乳母之乳水或不足或欠濃服此自來血七日之後則其乳水必能增濃三倍又如婦女經水或淡或冷或早或遲或滴漏不息連服一月則淡者變紅且無冷痛遲早滴漏不息之患如能常服則每月調勻必無愆期以上則均證明服自來血能增血液之最易試驗法也

小瓶一元二角大瓶二元每打十二元二十元託局函購原班回件

總發行所上海四馬路老巡捕房對門五洲大藥房●重慶分莊設立陝西街崇德店內●各埠大藥房均有經售

惟須認明每瓶內有值洋一角之五彩認眞劵一張及五彩保證書一本